www.ligapremiermagazine.mx
LIGA PREMIER MAGAZINE
70 ANIVERSARIO
CDMX., a 09 de Febrero de 2021
•Año 11 | No. 1140

SE REBELAN

Aguacateros y Azores no se achicaron

A pesar de llegar como víctimas jugaron a tope para superar a los 'favoritos' Irapuato (1-3) y a Cafessa Jalisco (2-0); en tanto, Zitácuaro 2-2 con Cafetaleros en una J-15 y 17 fueron sorpresiva

Supera 3-1 a Mazorqueros en Lunes Premier

EL TECOLOTE, CANTA

Cruz Azul Hidalgo y Durango no ceden el mando en Liga Premier

LOS MISMOS PATRONES

Los cementeros salieron vivos de Playa del Carmen y Durango pasó por encima de los zacatecanos.- Cuatro dobletes encabezaron una fecha de 38 goles, uno más que la jornada pasada

13 goles suma con los anotados de esta fecha el nuevo líder goleador de la Serie A, Luis "Chiquis" Franco.

19 anotaciones se generaron en calidad de visitante.

4 dobletes se presentaron en ambos grupos.

Entre más se acerca el fin del torneo regular, la conquista de cualquier punto cuesta lágrimas de sangre y por esa razón es meritorio que tanto Cruz Azul y Durango se mantengan como patrones de sus respectivos grupos y en el caso de los celestes de la competencia general de la Liga Premier.

Ambos equipos aguantaron vara en las jornadas 15 y 17, donde los duranguenses al vencer 2-1 a la U.A. de Zacatecas mantuvo la ventaja de cuatro puntos en la cima de su sector, mientras que los cementeros amén de seguir de punteros generales aumentaron su ventaja a tres puntos sobre CAFESSA Jalisco en ambos rubros con su empate con sabor a victoria sobre Inter Playa del Carmen.

38 goles se registraron en los distintos frentes de las jornadsd 15 y 17 de la Liga Premier.

Pero lo más destacado es que se volvió a superar la barrera de los treinta goles anotándose 38 goles, superando los 37 de la fecha pasada en una demostración de que los cañones siguen encendidos

Estos 38 goles estuvieron encabezados por los cuatro dobletes de Lenin Esquivel de Uruapan sobre Irapuato, Martín Abundis de Zitácuaro contra Cafetaleros, Ángel González de Deportivo Dongu sobre Club de Ciervos y de Luis "Chiquis" Franco en el empate de visita con Saltillo Futbol Club que le permite apoderarse del liderato de goleo con 13 goles. Lo cierto es que estos cuatro

19 goles se anotaron de local.

dobletes representaron ocho goles de la cantidad global

Otras cosas destacadas fueron las cinco victorias de visitantes de Mineros de Fresnillo sobre Colima Futbol Club, de Gavilanes FC Matamoros sobre Cimarrones de Sonora, así de Aguacateros del Club Deportivo Uruapan sobre Irapuato, así como de Atlético de San Luis sobre Leones Negros y de Deportivo Dongu en el campo de Club de Ciervos.

Mientras que de local solo hubo cuatro triunfos de Durango sobre la U.A. de Zacatecas, Cañoneros Marina sobre Cuautla y de Azores de Hidalgo sobre CAFESSA Jalisco, cerrando la actividad con el triunfo en Lunes Premier de Tecos sobre Mazorqueros F.C. 3-1.

Las grandes sorpresas de la jornada fueron la victorias de Azores sobre los poderosos jaliscienses de CAFESSA Jalisco, así como de Mineros de Fresnillo sobre Colima, cuando los zacatecanos estaban pronosticados para ser sotaneros, así como el triunfo en el Sergio León Chávez de Uruapan sobre Irapuato.

Finalmente ganaron punto extra Reboceros de La Piedad y Cafetaleros de Chiapas por la vía de los penales y Aguacateros del Club Deportivo Uruapan con ventaja de dos goles sobre Irapuato.

CIFRAS SERIE A

JORNADA 15 Y 17

12 TOTAL DE PARTIDOS

38 TOTAL DE GOLES

19 GOLES DE LOCAL

19 GOLES DE VISITA

GANAN PUNTO EXTRA

GOLEADA DE LA JORNADA

1-3

3-1

PIERDEN DE LOCAL

GANAN DE LOCAL

PIERDEN DE VISITANTE

GANAN DE VISITANTE

EMPATES

2(2-4) 2

1-1

2(2-4) 2

Durango sigue aguantando el peso del liderato del Grupo I

EL VENENO LOS MANTIENE A RAYA

Mineros de Fresnillo y La Piedad han ganado mucho terreno

En los momentos en que da la impresión de que los Alacranes de Durango se desplomarán, finalmente el equipo dirigido por Héctor Jair Real ha utilizado su veneno para recuperar el terreno perdido y en la fecha 15 del Grupo I mantener a distancia la presión que mantienen Reboceros de La Piedad y Mineros de Fresnillo, dos escuadras que han venido a refrescar la competencia y de ser considerados como seguras víctimas ahora se muestran como grandes protagonistas a solo cuatro puntos de distancia de los duranguenses.

Los Alacranes al vencer 2-1 a la U.A. de Zacatecas mantuvo esa distancia y no permitió que los dos puntos conquistados por los Reboceros de La Piedad en casa de Saltillo pudiera hacerles más daño y también la gran victoria en el terreno de los Caimanes de Colima por los Mineros de Fresnillo.

Lo cierto es que la competencia arde, porque nadie de los primeros cinco lugares de este sector quiere quedarse sin uno de los cuatro boletos disponibles, aunque nadie puede descartar a Atlético de San Luis que viene apretando fuerte cinco puntos más abajo.

Finalmente en Lunes Premier Tecos empezó a dar señales de vida en una victoria con autoridad sobre Mazorqueros F.C. 3-1 para escalar un peldaño en la parte baja de la tabla.

RESULTADOS (JORNADA 15)

Durango	2-1	U.A. de Zacatecas
Cimarrones	0-1	Gavilanes
Saltillo 2	(2-4)	2 Reboceros
Colima Futbol Club	1-2	Mineros de Fresnillo
Leones Negros	1-2	Atlético de San Luis
Tecos	3-1	Mazorqueros

PRÓXIMOS JUEGOS (JORNADA 16)

Gavilanes	vs	Saltillo Futbol Club
Durango	vs	Colima Futbol Club
Atlético de San Luis	vs	Tecos
Reboceros	vs	Leones Negros
U.A. de Zacatecas	vs	Cimarrones
Mazorqueros	vs	Mineros de Fresnillo

TABLA DE POSICIONES / GRUPO I

#	CLUBES	JJ	JG	JE	JP	GF	GC	DIF	PTS
1	Durango	15	10	2	3	28	12	16	34
2	Reboceros de la Piedad	15	8	3	4	33	20	13	30
3	Mineros de Fresnillo F.C.	15	8	4	3	31	20	11	30
4	Colima Futbol Club	15	8	3	4	23	12	11	30
5	Gavilanes FC Matamoros	15	9	2	4	12	11	1	29
6	Club Atlético de San Luis	15	7	2	6	16	15	1	25
7	Mazorqueros F.C.	15	6	2	7	18	23	-5	20
8	Saltillo Fútbol Club	15	3	7	5	16	26	-10	18
9	U. Autónoma de Zacatecas	15	3	5	7	15	22	-7	16
10	Tecos	15	4	3	8	15	20	-5	15
11	Leones Negros	15	3	3	9	17	28	-11	13
12	Cimarrones de Sonora FC	15	1	4	10	9	24	-15	7

Cruz Azul Hidalgo firme en el liderato del G-2

NADIE LO MUEVE

Los Cementeros llegaron a 38 unidades tras su empate y Cafessa Jalisco perdió la oportunidad de alcanzarlos, tras caer ante Azores por 2-0; mientras que Aguacateros bajó de su nube al Irapuato al vencerlo por 1-3

Carlos García Varela

Cruz Azul Hidalgo sólo pudo sumar un punto en su duelo contra Inter Playa al empatar 1-1 y con la división de unidades llegaron a 38 puntos y se mantiene en la cima, gracias también al resultado negativo que obtuvo Cafessa Jalisco de visitante luego de que Azores de Hidalgo dio la campanada de superarlos con marcador de 2-0.

Otro equipo que cosechó dos unidades fue Cafetaleros de Chiapas, escuadra que empató 2-2 frente al Zitácuaro, y con eso conquistó 34 puntos para mantenerse en el tercer lugar.

Pero sin duda alguna, el campanazo que recibió Irapuato que era favorito frente Aguacateros, pero éste escuadrón lo venció 1-3 y la 'Trinca Fresera' se quedó con 31 unidades y cuarto lugar.

Mientras que los de Uruapan con los cuatro puntos conquistados llegaron a 24 unidades y se instalan en la séptima casilla.

Quien mostró un poco de vida fue Cañoneros Marina luego de que por fin volvió a ganar luego de no hacerlo en las últimas pasadas 15 jornadas, en casa dio cuenta de Cuautla por 2-1.

TABLA DE POSICIONES / GRUPO 2

#	Equipo	JJ	JG	JE	JP	GF	GC	DIF	PTS
1	ruz Azul Hgo.	15	10	4	1	36	9	27	38
2	Cafessa Jalisco	15	9	4	3	30	16	14	35
3	Cafetaleros	16	8	6	2	36	17	19	34
4	Irapuato	15	8	3	4	37	18	19	31
5	Inter Playa	14	8	4	2	24	11	13	31
6	Pioneros	15	7	2	6	23	22	1	25
7	Aguacateros	14	7	1	6	23	25	-2	24
8	CDF Zitácuaro	16	6	3	7	18	24	-6	22
9	Deportivo Dongu	14	3	4	7	11	31	-20	14
10	Azores Hgo.	12	2	2	8	14	31	-17	11
11	Cañoneros Mar.	14	2	3	9	10	20	-10	10
12	Cuautla	13	2	3	8	10	22	-12	9
13	Club Ciervos	13	1	1	11	7	33	-26	4

RESULTADOS / JORNADA 17

Cañoneros Marina	2-1	Cuautla
Irapuato	1-3	Aguacateros CDU
Inter Playa	1-1	Cruz Azul Hidalgo
Club de Ciervos	2-3	Deportivo Dongu
CDF Zitácuaro	2-2	Cafetaleros de Chiapas
Azores Hidalgo	2-0	Cafessa Jalisco

PRÓXIMA JORNADA 18

Pioneros de Cancún	Vs.	Irapuato
CDF Zitácuaro	Vs.	Inter Playa
Cafetaleros Chiapas	Vs.	Azores de Hidalgo
Deportivo Dongu	Vs.	Cañoneros Marina
Cuautla	Vs.	Cruz Azul Hidalgo
Aguacateros CDU	Vs.	Club de Ciervos

Los Aguacateros doblegan a domicilio a Irapuato; 1-3

TRITURARON A LAS FRESAS

7 victorias registran los Aguacateros en el actual torneo.

8 triunfos tienen los Freseros y no pudieron este viernes agregar uno más.

37 goles tiene la ofensiva de Irapuato, pero en la fecha diecisiete sus cañones fueron silenciados.

•Primera gran sorpresa de la jornada 17.-Los michoacanos realizan su mejor partido del torneo.-Lenin Esquivel se apuntó doblete

Héctor Arévalo
Fotos/Gerardo García

IRAPUATO, GUANAJUAYO.- Los Aguacateros del Club Deportivo Uruapan llegaron con la convicción de sumar en su visita a Irapuato, pero al final, con su mejor juego de la temporada construyeron la primera gran sorpresa de la jornada 17 del Grupo II de la Liga Premier al triturar a los freseros y de esta forma meterse de lleno en la lucha por una eventual calificación a la liguilla.

Una victoria de cuatro puntos impulsada por la gran actuación ofensiva de Iván Estrella y de Lenin Esquivel, el primero volviendo locos a los defensas locales y el segundo con dos anotaciones que pusieron en camino de los cuatro puntos a su escuadra.

Durante el cotejo, fue tan increíble ver que Uruapan desde el minuto cinco tomó el control de las acciones y nunca más lo soltaron, aprovechando el descontrol táctico y sorpresa que generó en el Irapuato.

La realidad es que el equipo dirigido por Javier San Román fue sorprendido y nunca atinaron a detener a la gente de ataque de los michoacanos, con lo cual la diferencia fue creciendo hasta sufrir su cuarta derrota del campeonato.

EL PARTIDO

Uruapan no tardó en abrir el marcador cuando en el minuto 5 Omar Flores cobró un tiro libre apenas cinco metros fuera del área para disparar con efecto hacía el costado derecho del portero fresero Héctor Lomelí sacando su disparo con gran efecto que rebasó la barrera y se incrustó pegado al ángulo de ese costado generando un lance infructuoso del guardameta local.

Irapuato quiso reaccionar y al minuto 20 el portero de Uruapan Joel Muñoz hizo un gran lance para robarle el gol del empate a Omar González y mantener imbatible su portería.

La respuesta no tardó en llegar y Omar Flores hace un recorte de lujo a Mario Sánchez por el costado derecho para meterse al área y mandar un centro entre dos defensas donde Lenin Esquivel cierra la pinza para rematar en el área chica e incrustar el balón en las redes y establecer el 0-2.

EL ACÁBOSE

Para la segunda mitad, apenas empezando este lapso y si las cosas ya estaban complicadas para los Freseros, de pronto después de dos llegadas peligrosas de la Pantera Marco Granados para que en un despeje largo, de pronto con una prolongada de cabeza dejan solo frente al portero irapuatense a Lenin Esquivel que solo tuvo que puntear al esférico sobre la salida de Hector “Pelitos” Lomelí para establecer el 0-3, lapidario en el minuto 48.

Sin duda todo le salió mal a Irapuato porque al minuto 55 Marco Granados falló un penal que hubiera acortado la desventaja, pero lo entregó al portero Muñoz de los michoacanos y con eso agravar los problemas del cuadro local.

Las cosas siguieron mal para los Freseros, pero por lo menos no le hicieron daño y el árbitro de nuevo cuenta volvió a aparecer al no marcar un penal del portero Lomelí del Irapuato sobre el peligroso Lenin Esquivel.

Uruapan tuvo todo a favor y en el minuto 66 Iván Estrella hizo una gran jugada que estuvo muy cerca de poner el 4-0, pero el travesaño salvó al portero fresero Héctor Lomelí.

Irapuato dentro de todos sus males siguió insistiendo y al minuto 79 Alberto “Guameru” García logró recortar la distancia con los michoacanos al rematar un centro de Armando González que en centro largo logró conectar de cabeza en el área chica y así vence al portero Muñoz para el 1-3.

APUNTES

UN DEMONIO
Iván Estrella hizo la diferencia en la ofensiva al volver locos a Gabriel Báez y a César Landa, quienes vieron su suerte para tratar de detener al habilidoso delantero.

A TIRO DE PIEDRA
Con sus cuatro puntos, Uruapan se puso a tiro de piedra de la zona de liguilla a solo siete puntos de distancia de sus víctimas de la jornada 17 y un punto debajo de los Pioneros de Cancún.

EL REVERSO DE LA MONEDA
La jornada pasada Irapuato metió siete goles a Dongu, pero una semana después fue un fantasma ante Aguacateros, sin duda el reverso de la moneda.

Irapuato	1	3	Uruapan
	ARBITRO Miguel Morales ASISTENTES Emmanuel Reyes y Erick Morales	GOLES 0-1, minuto 5: Omar Flores 0-2, minuto 21: Lenin Esquivel 0-3, minuto 48: Lenin Esquivel 1-3, minuto 79: Alberto García	
CAMBIOS 8 Francisco Hurtado por Tosca 29' 37 Jaidivert Hurtado por Sánchez 52' AMONESTADOS Gabriel Báez 32' César Landa 84' EXPULSADOS NO HUBO	11 Héctor Lomelí 4 César Landa 7 César Ibáñez 34 Gabriel Báez 15 Mario Sánchez 26 Omar González 33 Luis Tosca 35 Diego Rodríguez 9 Marco Granados 10 Armando González 28 Alberto García DT: Javier San Román	23 Joel Muñoz 3 Eduardo Galindo 5 Cristóbal Aguilera 12 Carlos Palma 26 Omar Flores 4 Eduardo Quiroz 8 Javier López 21 Jassiel Ruiz 9 Lenin Esquivel 14 Abraham Chávez 39 Iván Estrella DT: José Muñoz	CAMBIOS 25 Edgar Maulión por Chávez 76' 7 Juan Peña por Estrella 87' 16 Edwin Quezada por Esquivel 92' AMONESTADOS Jassiel Ruiz 45' Iván Estrella 84' EXPULSADOS NO HUBO

Estadio: Sergio León Chávez

Cafessa Jalisco perdió con un sonoro 2-0

¡QUÉ GOLPE DE AZORES!

• Ricardo Murillo e Irvin Guerrero, fueron los autores de goles para el cuadro hidalguenses

STAFF: LP/MAGAZINE

Azores de Hidalgo salió inspirado en su partido al dar severo golpe de jerarquía como local al derrotar al que llegaba como favorito Cafessa Jalisco por 2-0 en duelo correspondiente a la Jornada 17 del Grupo 2 de la Liga Premier.

Con este triunfo, el conjunto de azores sumó su tercera victoria en el torneo y llegó a 11 unidades para ser décimo lugar, en tanto que el Cafessa se quedó en 35 unidades (segundo lugar) y con la posibilidad de haber estado en el primer lugar de dicho sector.

Nadie se esperaba que la escuadra de Azores, que sostuvo su juego en la Deportiva La Cañada, demostrara gran futbol y que a decir verdad, fue superior sobre el conjunto jalisciense prácticamente en todo el partido, ya que la visita muy poco pudo hacer al frente.

Esta vez los pupilos del técnico Omar Briseño se vieron limitados, por lo que la escuadra anfitriona hizo de las suyas y a final de cuenta le rindió dos goles.

EL 1-0

El primer gol cayó al minuto 35 por parte de Martín García Murillo, quien cobró un tiro libre y superó al arquero Francisco Córdoba que nada pudo hacer para evitar la anotación.

Para el segundo periodo nuevamente Azores mostró jerarquía; a los 55 minutos José Almanza, que llegó como refuerzo a la escuadra, cobró un tiro libre con la pierna derecha y Córdoba 'voló' a una mano y evitó que la pelota entrara a su marco.

Ya cuando el partido estaba en tiempo complementario, al minuto 97, Irving Guerrero prácticamente desde la media cancha tiró a gol con el marco solitario, ya que el portero Córdoba se la jugó para buscar el gol del empate en un tiro de esquina, pero fue sorprendido por su rival quien tiró por alto y el balón entró a las redes enemigas para amarrar la victoria (2-0) y así Azores se adjudicaba su tercer triunfo del torneo.

11
PUNTOS
ha logrado ganar Azores.

35
UNIDADES
tiene el Cafessa Jalisco.

EL COMENTARIO

Azores, ya tiene tres triunfos y han sido frente a Ciervos por 2-1 (J-10), Cañoneros Marina por 3-2. (J-11) y ahora al Cafessa Jalisco por 2-0.

35 LUGAR tiene el plantel jalisciense.

Azores de Hidalgo	**2**	**0**

ARBITRO: Espinosa López Víctor Hugo
ASISTENTES: Sánchez Canceco Emanuel y Zamora López Luis

GOLES
1-0, minuto 35: Ricardo Murillo
2-0, minuto 97: Irvin Guerrero

CAMBIOS
38 Fabián Rigoalberto por Hernández 61’
26 Aguilar Eber por Castañeda 74’
23 Guerrero Irving por Pérez 84’

AMONESTADOS
Espinoza Gaytán Oscar 57’
Enríquez Vera Leonel 75’
Saldivar Cavazos David 90’

EXPULSADOS
NO HUBO

30 Velasco Abraham	1 Córdova Francisco
5 García Martín	2 Hernández Anwar
19 Guerrero Juan	5 Escobedo Gerardo
24 SaldivarDavid	16 AlcarazBrian
31 Blandina José	22 Quezada Mario
34 Espinoza Oscar	51 MejíaLeonardo
10 Almanza José	6 DomínguezRubén
37 Hernández Ricardo	10 OjedaSalvador
8 Castañeda David	21 Robles José
29 PérezJorjan	7 Nuño Miguel
42 Enríquez Leonel	19 Suárez Aldo
DT: Hugo Serrano	DT: Omar Briseño

CAMBIOS
23 López Alejandro por Robles 45’
4 López Cruz por Mejía 45’
8 FloresRoberto por Ojeda 68’
9 Muro Adrián por Nuño 77’
11 Cota Germán por Alcaraz 80’

AMONESTACIONES
Hernández 54’
Escobedo 86’
Muro 90’
Flores, 91’

EXPULSADOS
NO HUBO

Estadio: Deportiva La Cañada

Los michoacanos por poco y le hace la travesura a Cafetaleros

SE LE VA VIVO

•Los chiapanecos vinieron de atrás para arrebatarle la victoria Zitácuaro y empatar 2-2 y llevarse el extra.- Martín Abundis se apuntó doblete.-Delgadillo y Camacho por los visitantes

ZITÁCUARO, MICHOACÁN.- Los Cafetaleros de Chiapas volvieron a demostrar que traen la puntería afinada en el cobro de los tiros penales, además de contar con una voluntad a prueba de balas para sumar dos puntos en el empate 2-2 que registraron con Club Deportivo de Futbol Zitácuaro y a su vez sumar el punto extra imponiéndose en la serie de penales 4-2.

Sin duda un resultado favorable para el equipo de Miguel Ángel Casanova y todo lo contrario para la escuadra michoacana que trabajó para sumar tres puntos, pero que al final de cuentas no pudo con el peso de un adversario con mayor empaque y jugadores de mayor experiencia.

Empero Zitácuaro dejó claro que va en ascenso en su rendimiento como lo demostró su artillero Martín Abundis que con dos goles y haciendo pareja con Roberto Pérez son un dueto explosivo capaz de volver loco a cualquiera.

Mientras que los Cafetaleros con gente como Carlos Camacho, Román Reynoso, Daniel Yair Delgadillo y Raiko Arozarena entre otros como también el colombiano Freddy Cabezas, pues al verse abajo en el marcador tuvo que pisar el acelerador para empatar en dos ocasiones en un duelo que tuvo de todo, emociones, intensidad, pequeños connatos de bronca y que en los penales tuvo su colofón de las acciones.

EL PARTIDO

Zitácuaro tardó en acomodarse y su primera llegada con peligro sobre la meta de Arozarena fue en el minuto 34, pero fue bien controlado por el portero cubano.

Pero un minuto más tarde en una jugada que inició Jorge Rodríguez y poniendo a jugar a Roberto Pérez en saque de banda por el sector derecho y que este prolongó al hueco por ese costado para dejar perfilado a Martín Abundis, quien sin marca se fue solo para encarar a Arozarena y sobre su salida le bombeó con gran calidad el balón para incrustar el balón en las redes.

Para la segunda mitad Cafetaleros adelantó líneas y al minuto 56 Daniel Yair Delgadillo logró anidar el balón en las redes para el empate en el marcador en una jugada de tres toques iniciada por Villafañe que tocó a Camacho y este llegó hasta la línea final por el sector derecho para enviar un centro al corazón del área chica donde llegó a cerrar la pinza Delgadillo que solo tuvo que empujar a las redes.

Este gol ayudó a que el partido se convirtiera en un toma y daca intenso y ocho minutos después en una llegada de Zitácuaro, el defensa Freddy Cabezas tocó el balón con las manos decretándose la pena máxima que ejecutó en forma exacta Martín Abundis con disparo a la izquierda del portero cubano Raiko Arozarena para el 2-1 en el minuto 64.

La reacción no tardó en llegar y al minuto 68 Carlos Camacho anotó el gol del empate al rematar un centro desde la derecha que le quedó pleno sin marca alguna y que nadie de los michoacanos pudo evitar.

12 PUNTOS es la distancia que tomó Cafetaleros al robarle dos puntos a Zitácuaro en la lucha por alcanzar sitio entre los primeros cuatro lugares.

34 PUNTOS suma la escuadra chiapaneca y sigue a cuatro puntos debajo del líder general Cruz Azul Hidalgo y en tercer lugar del Grupo II.

22 UNIDADES registra Zitácuaro después del punto de la fecha 17 y se quedó a nueve puntos del Irapuato en zona de calificación.

PUNTO EXTRA

En la definición del punto extra acertaron penales por Zitácuaro: Jorge Rodríguez y Emmanuel Villafaña y fallaron Martín Abundis e Iván Zamora
Mientras que por Cafetaleros anotaron Carlos Camacho, Sabas Camarillo, Alan Hernández y Daniel Yair Delgadillo.

ZITACUARO	2	2	CAFETALEROS CHIAPAS
		4	2

ARBITRO
Eduardo González
ASISTENTES
César Doroteo y Daniel Martínez

GOLES
1-0, minuto 35: Martín Abundis
1-1, minuto 56: Daniel Yair Delgadillo
2-1, minuto 64: Martín Abundis
2-2, minuto 68: Carlos Camacho

CAMBIOS
11 Emmanuel Villafañe por Iglecias 45'
17 Osvaldo Piña por Martínez 73'
8 Víctor Peniche por Gónez 73'
9 Salomon Herrera por Pérez 90'

AMONESTADOS
Marco Marín 13'
Jorge Rodríguez 70'
Ricardo Nieto 74'

EXPULSADOS
Ignacio Orihuela 75'

3 Marco Marín	101 Raiko Arozarena
5 Cristian Sánchez	83 Alan Hernández
16 Víctor Rodríguez	92 Christian Ocaña
44 Ricardo Nieto	93 Luis Alonso
6 Yovany Iglecias	96 Freddy Cabezas
7 Iván Zamora	85 Román Reynoso
10 Jorge Rodríguez	89 Roberto Meneses
15 José Gómez	100 Aldo Monzonis
21 Francisco Martínez	102 Julián Barajas
13 Martín Abundis	97 Carlos Camacho
18 Roberto Pérez	99 Daniel Delgadillo
DT: José Raúl Montes	DT: Miguel Casanova

CAMBIOS
103 Raúl Beltrán por Alonso 45'
88 Iván Hernández por Barajas 68'
94 Sabas Camarillo por Monzonis 81'

AMONESTADOS
Aldo Monzonis 15'
Christián Ocaña 60'
Alan Hernández 86'

EXPULSADOS
No hubo

Estadio: Ignacio López Rayón

APUNTES

EL MATADOR
Tal parece que Zitácuaro encontró a su capo cannioneri en Martín Abundis quien lleva tres goles en los partidos de la segunda vuelta y junto con Roberto Pérez, son la cuota explosiva del cuadro michoacano.

EL CLÍMA
En ningún momento le pesó a los chiapanecos la altura de más de 1.200 metros de altura en la ciudad de Zitácuaro, por el contrario, los locales dieron más muestras de cansancio que los visitantes.

Mineros de Fresnillo los sorprende; 1-2

CAZAN A LOS CAIMANES

•En un excelente segundo tiempo el cuadro zacatecano logró un triunfo de 24 kilates.-Los visitantes se colocan en tercer lugar

Por Polo Arellano/Corresponsal
Fotos/FC Colima

COLIMA, COLIMA.- Los Mineros de Fresnillo lograron la sorpresa de la jornada 15 del Grupo I al derrotar 1-2 en calidad de visitante a los orgullosos Caimanes de Colima Futbol Club y de esta forma apretar la competencia por los cuatro lugares a la liguilla por el título.

Un triunfo que demuestra la capacidad del equipo dirigido por Joaquín Muñoz, quien aguantó vara en el final del torneo pasado con varias derrotas y que la directiva determinó darle continuidad para armar un equipo que cambió su rostro para convertirse en protagonista y dejar atrás tardes aciagas.

La victoria fue lograda con los goles de Jorge Rodríguez y Omar Pérez en el segundo tiempo que puso contra la pared al equipo local y que tuvo su compensación para los colimenses con el gol de último minuto de Luis Hernández.

El duelo tuvo dos caras, un primer tiempo donde los Caimanes fallaron demasiadas opciones y después dejaron vivir al cuadro zacatecano.

La primera sorpresa llegó al minuto 64 cuando Jorge Rodríguez realizó un disparo cruzado a centro desde el sector derecho, animando el esfuerzo de los visitantes.

Para ahondar la crisis de los colimenses al minuto 80 cuando Omar Pérez desde fuera del área disparó con fuerza y venció al portero local después de una gran jugada por la derecha en que se metieron hasta la cocina y el balón le llegó al delantero del cuadro visitante.

El descuento llegó en el minuto 87 en un centro desde la derecha al área donde Luis Hernández se aventó de palomita para rematar a gol.

COLIMA FC

1

ARBITRO
Jorge López Hernández
ASISTENTES
Jesús Alejandro Nuño y Ricardo Alberto Esparza

2

GOLES
0-1, minuto 64: Jorge Rodríguez
0-2, minuto 80: Omar Pérez
1-2, minuto 87: Luis Hernández

CAMBIOS
9 Kevin Chaurand por Sánchez 60'
29 Luis Hernández por Molina 78'
16 Joshua Blanco por Gutiérrez 91'

AMONESTADOS
Armando Barajas 54'

EXPULSADOS
No hubo

18 Oscar Hurtado	12 Martín Obregón
24 Gerardo Madrid	3 Francisco Macías
28 Abraham Reyes	5 Anferny Rebollar
8 Armando Barajas	11 Juan Gurrola
11 Kevin Ramírez	14 Rodolfo García
13 Sergio Bueno	24 César Jiménez
20 Pablo Molina	7 José Vázquez
25 Oscar Gutiérrez	8 José Ocampo
7 Luis Cruz	10 Juan Blanco
10 Jorge Almaguer	16 Omar Pérez
14 Luis Sánchez	17 Efrain Cantor
DT: René Isidoro García	DT: Joaquín Espinoza

CAMBIOS
9 Jorge Rodríguez por Cantor 62'
13 Jesús Almaraz por Ocampo 69'
21 Maximiliano Navor por Vázquez 95'

AMONESTADOS
Jesús Almaraz 85'
Juan Gurrola 90'

EXPULSADOS
No hubo

Estadio: Olímpico Universitario de Colima

•Carlos Lugo, José Ruvalcaba y Andrés Mendoza, anotaron por la causa anfitriona; ambos equipos se dieron el lujo de fallar penaltis, los ‘emplumados’ erraron dos y la visita uno

Tecos vino de atrás y venció a Mazorqueros FC, 3-1

GANÓ CON EL CORAZÓN

Por Antonio Miramontes | Corresponsal

ZAPOPAN, JALISCO.- Tecos sufrió demás para venir de atrás y sacarle la victoria a Mazorqueros 3-1, en partidos del Lunes Premier y de la fecha 15 del Grupo 1. Los zapopanos bien pudieron haber ganado con un marcador más amplio, pero se dieron el lujo, junto con su enemigo, de fallar penales (dos ellos y uno la visita), y estos ‘osotes’ de haber errado ambos equipos será recordado por algún tiempo, pero a final de cuentas Tecos, se quedó con los tres puntos.

Con la conquista de la victoria, los emplumados llegan a 15 puntos y son décimo lugar, mientras que los de Ciudad Guzmán, se atoran en 20 unidades y se quedan en séptimo lugar.

SÚPER MADRUGUETE

Cuando Tecos apenas se estaba acomodando en sus zonas, Mazorqueros FC los madrugó (0-1) y lo sorprendió con gol a los 34 segundos, tras un contragolpe descomunal, luego de atacar por el sector derecho y José Salas recibió pase y con el marco prácticamente solo, ‘cacheteó’ la pelota para poner el balón al fondo de las redes.

Sin duda alguna este ‘gol de vestidor’ cayó como tinaco de agua fría a los emplumados, porque primero tuvieron que recobrar el ánimo para aceptar el tanto a muy temprana hora del partido.

Y los visitantes nuevamente crearon peligro a los 11 minutos; Salas tuvo en sus pies el segundo tanto y luego de haber recortado a un enemigo, tiró potente y arquero Millán desvió el balón a tiro de esquina.

La zaga local estaba perdida, y poco a poco tuvo que irse encanchando y la ofensiva local reaccionó hasta los 12 minutos cuando José Casillas tuvo la gran oportunidad de empatar y con el portero de frente, se limitó a sacar un disparo flojo que bien resguardó el portero Christopher Hernández.

FALLAN PENALTI

Mejor oportunidad para empatar el partido le llegó a Tecos a los 14 minutos, luego de una mano de Diego López y el árbitro central decretó la pena máxima.

Al manchón llegó el número 10, José Damián, pero su tiro de zurda fue telegrafiado y el cancerbero Hernández se quedó con la pelota.

Así que dos golpes anímicos ya recibía el cuadro estudiantil, primero el gol recibido muy tempranamente y luego esta falla del penalti.

Más adelante Mazorqueros tocó la pelota a modo y logró tener una segunda oportunidad para anotar y esto fue a los 36 minutos, para ello, Ernesto Pinto se internó por el prado izquierdo y teniendo el marco enemigo de forma diagonal, cruzó su disparo, pero esta vez el portero Millán aguantó lo suficiente para rechazar la pelota con la pierna izquierda.

QUE REACCIÓN

Para la segunda parte del juego, Tecos mejoró un poco a lo que había hecho en el primer rollo. Para ello, a los 51 minutos, Carlos Naranjo luego se haberse quitado a un par de enemigos con gran habilidad, tiró de forma potente, pero para su mala suerte, el balón pegó en el travesaño y así se salvaba la visita.

FALLAN OTRO PENALTI

A los 53 minutos, Tecos tuvo la segunda oportunidad de anotar por la vía del penalti, luego de una falta del portero Hernández sobre Naranjo, y él mismo cobró el penal, pero su mala puntería desde los once pasos provocó que fallara y dejar ir el empate a un gol.

POR FIN EL 1-1

A los 62 minutos, Tecos por fin daba alcance al rival y fue gracias a un certero remate de cabeza del capitán Carlos Lugo y el 1-1 llegaba y de paso los anfitriones despertaban.

Pero vendría un golpe de suerte para los Mazorqueros y fue que ganaban un penalti y al cobro llegó Francisco Flores y otro jugador que salió con la mira chueca, porque su disparo pegó en el poste y así dejaba ir el segundo gol para su equipo.

LOS DE CASA SE IMPONEN

Ya en la recta final del cotejo, tecos hizo lo que no había hecho en todo el partido, ser combativo y con propuesta al frente.

El 2-1 lo marcó a los 80 minutos con remate de cabeza de José Ruvalcaba, tras un centro enviado por el costado derecho.

Y tan sólo seis minutos más tarde, vino la puntilla para Mazorqueros, luego de que los zapopanos lograran el 3-1 por medio de Andrés Mendoza, quien empujó la pelota, donde nada pudo hacer el portero Hernández para detener la pelota y cargar con una derrota más en el torneo.

TECOS	3	1	MAZORQUEROS F.C. ZAPOTLÁN

ARBITRO: Joaquín Vizcarra Armenta
ASISTENTES: José Robles Rodríguez y Jesús Gómez Ruiz

GOLES
0-1, minuto 1: José Salas
1-1, minuto 62: Carlos Lugo
2-1, minuto 80: José Ruvalcaba
3-1, minuto 86: Andrés Mendoza

CAMBIOS
17 Jorge Longgy por Alonso 45'
20 José Ruvalcaba por Casillas 61'
22 Jovanni Huerta por Torres 61'
11 José Mares por Naranjo 83'

AMONESTADOS
Juan Leaño 65'

EXPULSADOS
NO HUBO

30	Marco Millán
4	Diego Hernández
5	Alexis Nuño
6	José Casillas
9	Carlos Naranjo
10	José Damián
18	Jean Alonso
23	Carlos Lugo
24	Juan Leaño
31	Andrés Mendoza
60	Julio Torres

DT: Isaac Moreno

28	Cristopher Hernández
3	Gustavo Rodríguez
4	José Villegas
6	Martín Abraham
9	Oscar Gallardo
10	Ernesto Pinto
11	Eduardo Vázquez
12	Fabián Prado
14	Diego López
16	Esteban López
18	José Salas

DT: Mario A. Trejo

CAMBIOS
5 Francisco Flores por Pinto 58'
100 Pedro Ruiz por Salas 58'
27 Miguel Martínez por Casillas 79'

AMONESTACIONES
NO HUBO

EXPULSADOS
NO HUBO

Estadio: 3 de Marzo

EL COMENTARIO

Tecos cobró venganza de la derrota que sufrieron en la J-4 ante Mazorqueros, quienes habían ganado por 2-0, en juego realizado el pasado 12 de octubre.

Durango gana a la UAZ por 2-1 y lidera el G-1

FIRME COMO ROCA

•Los Alacranes suman diez triunfos, gracias a las anotaciones de Jordan de Lira y Jonathan Osuna; los universitarios se rezagan

Fotos/Club Alacranes de Durango

DURANGO, DURANGO.- Durango llegó a 10 triunfos en el torneo luego de sentenciar con marcador de 2-1 a la Universidad Autónoma de Zacatecas (UAZ) y con esta victoria, la escuadra arácnida llega a 34 puntos y se mantiene firme en el liderato del Grupo 1.
Mientras que los Tuzos, se quedan en 16 unidades y poco a poco se van alejando por alcanzar al menos al cuarto lugar del sector.
En cuanto al partido, los 'Alacranes' fueron mucho mejor que su rival dentro a la cancha ya que los universitarios poco pudieron ofrecer a la delantera (al menos en el primer tiempo) y atrás perdieron la concentración al menos en los dos goles porque fueron superados fácilmente por el enemigo.

LLEGA EL 1-0

Con un juego más profundo y de más ataque, los arácnidos impusieron sus condiciones de juego y aunque los Tuzos se defendían y por momentos buscaban atacar, a final de cuentas esto no les dio efectividad.
Al minuto 17, Jonathan Osuna no perdonó la opción que se le presentó de gol ya que después de que la pelota prácticamente quedó a la deriva dentro del área grande, el cañonero tiró casi a ras de pasto para vencer al arquero zacatecano José Fernández.
Con el gol en contra, la UAZ en la segunda parte intentó regresar pero fue casi en vano ya que a los 54 minutos cayó la segunda anotación.
Luego de cobrar un tiro de esquina por el sector derecho, la pelota picó en el área grande y Jordan de Lira mandó un zapatazo por alto cargado al lado izquierdo del portero Fernández que nada pudo hacer para evitar caer la segunda anotación.

16
UNIDADES
sólo tiene la UAZ y se va rezagando en el carro uno.

7
DERROTAS
ha acumulado el plantel universitario.

TARDÍA REACCIÓN

A los 77 minutos, el plantel visitante reaccionó, por lo cual, José Esquivel mandó un centro por alto a territorio enemigo y una vez que la pelota fue recentrada, la defensa local se 'durmió' y el balón cayó en Jesús Hernández el cual lo punteó y con ello poner el marcador 2-1, pero el tiempo fue otro enemigo en contra para la UAZ, la cual intentó el gol del empate, pero este jamás llegó y cargó con su séptima derrota.

2 — **1**

ARBITRO: Guerrero Ramón
ASISTENTES: Horta García David y Jaramillo Gutiérrez José

GOLES
1-0, minuto 13: Osuna Montoya Jonathan
2-0, minuto 54: De Lira Jauregui Jordan
2-1, minuto 78: Hernández Virgen Jesús

1 Fernández José	33 González Leyver
2 García Andy	3 García Carlos
3 JustoAdrián	4 RamírezLeonardo
4 Durán Jorge	5 EsquivelJosé
14 Muñoz José	18 Flores Cesar
7 Elizondo Daniel	22 Sandoval Jovani
16 Hernández José	20 TorresJuan
17 Cantú José	9 Velasco José
18 De Lira Jordan	10 Miranda César
9 OsunaJonathan	12 AguilarHugo
10 GuzmánWiliam	23 HernándezJesús
DT: Jair Real	DT: Rubén Hernández

CAMBIOS
20 Leal Javier por De Lira 65'
15 IslasAlan por Osuna 65'
5 Esqueda Juan por Elizondo 83'
23 Siqueiros Carlos por Cantú 88'

AMONESTADOS
Osuna Jonathan 19'
Durán Jorge 37'
Muñoz José 74'
Cantú José 88'

EXPULSADOS
No hubo

CAMBIOS
7 Lozano Maximiliano por Miranda 60'
11 Cortés Christopher por Sandoval 77'

AMONESTACIONES
García Carlos 19'
Aguilar Hugo 55'

EXPULSADOS
Esquivel Montoya José 90'

Estadio: Francisco I. Madero

34
PUNTOS
ha logrado el Durango y se mantiene el liderato del G-1.

10
TRIUNFOS
han conquistado los arácnidos en lo que va del campeonato.

EL DATO

Los duranguenses derrotaron las dos veces a su enemigo; la primera vez lo hizo por la mínima diferencia y esa anotación la marcó el mismo Jonathan Osuna; esta vez fue por 2-1 y un gol lo hizo el mismo Osuna y el otro tanto, Jordan de Lira.

LIBRAN LA ADUANA CARIBEÑA

Cruz Azul Hidalgo sale ileso de Playa del Carmen 1-1

Los locales tomaron la ventaja con el séptimo gol de Carlos Calvo.-La Máquina empató con gol de Víctor Zúñiga.-Le salió barato el empate a los locales.

Por Pedro Torres Cuevas / Corresponsal

PLAYA DEL CARMEN, QUINTANA ROO.- La oncena de Cruz Azul Hidalgo salió bien librada de la aduana de Playa del Carmen al arrebatar un punto al complicado cuadro de Inter 1-1 y de esta forma mantener su ventaja en el liderato general y del Grupo II de la Liga Premier en duelo correspondiente a la fecha 17.

Un resultado que debido al desarrollo del encuentro le sabe a poco a los celestes, pues en la segunda mitad impusieron su ritmo y mostraron que poco a poco se han adaptado al estilo impuesto por su nuevo entrenador Joaquín Moreno.

Si, porque en la segunda mitad el cuadro que tuvo el control de las acciones fue el cementero, llegando por todos los costados y generando peligro con la habilidad de Víctor Zúñiga.

Obviamente Inter Playa se dio por bien servido, más porque el resultado le enseñó que no pueden sentirse tan poderosos y dejar que el adversario crezca como sucedió en estos 90 minutos.

ENCENDIDO

Carlos Calvo logró su séptimo gol del torneo con el remate de cabeza en el primer tiempo demostrando el peso específico que tiene en el cuadro playense.

Así la Máquina llegó a 38 puntos manteniendo su distancia de tres puntos sobre CAFESSA Jalisco que es su más cercano perseguidor y a siete de sus adversarios de este viernes que se quedaron en 31 puntos.

Playa del Carmen desperdició la oportunidad que se le iba a presentar en caso de haber ganado con el juego pendiente que debe celebrar el próximo miércoles 10 de febrero contra Club de Ciervos correspondiente a la fecha trece.

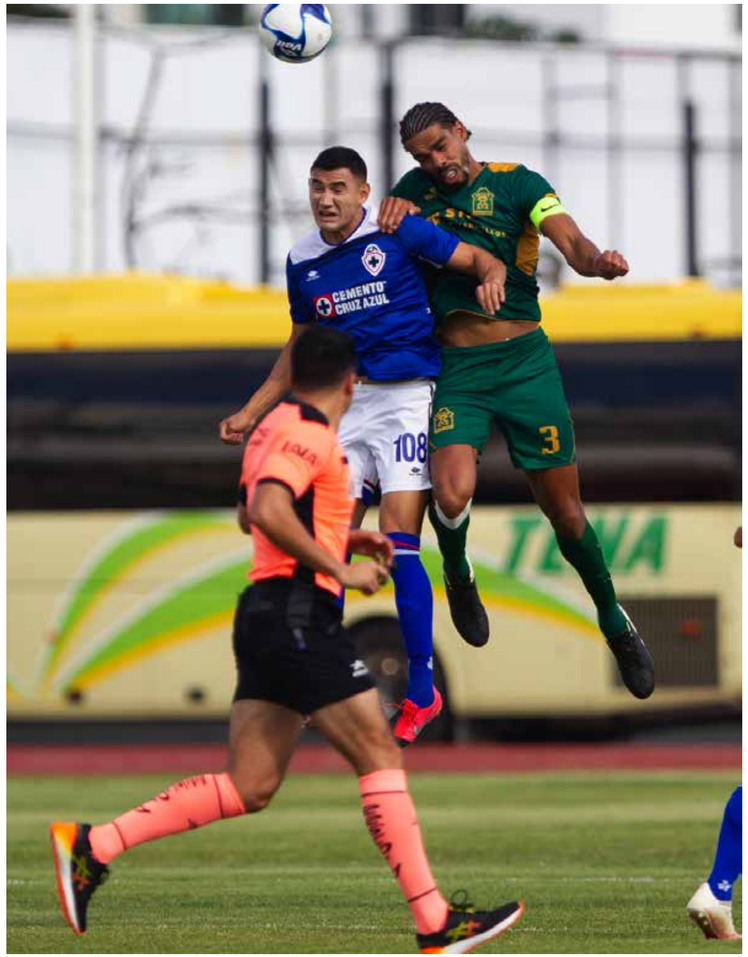

7 PUNTOS es la ventaja que mantuvo Cruz Azul Hidalgo sobre Inter Playa del Carmen.

Es cierto que ambos equipos se mantuvieron invictos, por un lado Inter de local con ocho juegos sin conocer la derrota en su casa y los cruzazulinos con la misma cantidad de visitantes.

EL PARTIDO

El duelo inició dubitativo, con ambos equipos intentando generar la forma de como hacer daño, pero sin ser tan elocuentes, sino midiendo al adversario.

Pero eso cambió en el minuto 15 cuandos ambos equipos luchaban a diestra y siniestra por tomar el control de las acciones se marcó una falta diez metros

AJEDREZ

La Máquina ejerció tal dominio sobre los playenses que se vio como en un tablero de ajedrez que poco a poco los celestes fueron colocando en jaque mate a su rival y por poco lo logran.

delante de medio campo por el sector izquierdo desde donde Daniel Jiménez lanzó un centro templado justo al área donde Carlos Calvo con su gran estatura remató a placer ganándole el salto a Rubio zaguero de los celestes y metió el balón pegado al poste izquierdo en relación al ataque para abrir el marcador.

Pero ese gol en lugar de generar una mayor fuerza de los locales, dio la impresión de jugar en su contra, pues no obstante mantener el control de la pelota, poco a poco los cementeros fueron ganando en fuerza e idea futbolística

De esta forma el potente ataque playense fue controlado y poco pudieron hacer por quitarse el control de sus rivales hasta irse al descanso con un solo gol a favor.

8 JUEGOS sin perder de local registró Inter Playa y los celestes el mismo número de visitantes.

INTER PLAYA DEL CARMEN	1	1
	ARBITRO Gilberto Alvarado ASISTENTES Roberto García y Miguel Martínez	GOLES 1-0, minuto 15: Carlos Calvo 1-1, minuto 76: Víctor Zúñiga

CAMBIOS
2 Gustavo Can por Rodríguez 55'
9 Klinsman Calderón por Jiménez 55'
23 Carlos López por García 74'
60 Tomas Montano por Briceño 80'

AMONESTADOS
Daniel Jiménez 46'
Alberto González 86'

EXPULSADOS
NO HUBO

30 Rafael Amador
3 Carlos Calvo
14 Néstor González
19 Juan Hernández
22 Luis García
8 Emiliano García
17 Raúl Suárez
20 Alberto González
27 Daniel Jiménez
10 José Rodríguez
21 Ulíces Briceño
DT: Carlos Bracamontes

83 Alejandro Peláez
84 Juan Cruz
86 Eduardo Cedillo
89 Pablo Guzmán
185 Raymundo Rubio
97 Ángel Orelien
98 Víctor Zúñiga
100 Kevyn Montaño
102 José Guillén
99 Erick Bustos
108 Arturo Sánchez
DT: Joaquín Moreno

CAMBIOS
90 Antonio Sánchez por Orelien 72'
91 Carlos Campos por Cedillo 72'
85 Jesús López por Cruz 91'
92 José Espinoza por Zúñiga 91'

AMONESTADOS
Pablo Guzmán 43'
Eduardo Cedillo 86'

EXPULSADOS
NO HUBO

Estadio: Unidad Deportiva Mario Villanueva

OTRA DECORACIÓN

Cruz Azul hizo variantes en la segunda mitad y eso generó un cambio en la decoración del encuentro, pues poco a poco como piezas de ajedrez fueron ganándole la iniciativa a su rival y a generar acciones de mayor peligro.

Asi en el minuto 76 después de una serie de paredes en corto el balón le quedo a Víctor Zúñiga casi en la línea del área grande a la altura de la media luna para disparar hacía la izquierda en relación a su ataque y vencer a Rafael Amador para el empate 1-1.

Eso fue todo, Cruz Azul se dio por bien servido con el empate e Inter no hizo más por cambiar el destino de las acciones.

Gavilanes sumó valiosa victoria vs Cimarrones; 0-1

ORO MOLIDO

SE HUNDE

1 triunfo tiene el cuadro sonorense con unos números paupérrimos en la clasificación del Grupo I.

El cuadro fronterizo sumó su tercera victoria de visitante.- Los sonorenses agudizaron su crisis

Fotos/Cimarrones de Sonora

HERMOSILLOM SONORA.- Los Gavilanes FC Matamoros sumaron una victoria de oro molido en calidad de visitante al doblegar 0-1 a los Cimarrones F.C. para de esta forma apretar la competencia por la zona de liguilla en el Grupo I de la Liga Premier.

Bastó un gol de José Hernández en el minuto 27 para definir el encuentro, ya que a partir de esa anotación, Cimarrones quiso apurar una reacción importante, pero al final, los visitantes aguantaron y se llevaron el marcador.

FACTURACIÓN

Los Gavilanes le han sacado un gran provecho a sus quince goles ubicándose en el escalón 18 de los 25 participantes.

De esta forma Gavilanes se puso un punto detrás de Reboceros de La Piedad, Mineros de Fresnillo y Colima que ocupan desde el segundo lugar al cuarto sitio del primer sector con 29 puntos.

EL PARTIDO

Un duelo clásico de dos equipos con diferentes perspectivas, por un lado

Cimarrones tratando de cuidar el resultado, pero buscando llevar la iniciativa, mientras que Gavilanes con jugadores de mayor experiencia sacando provecho del peso específico de sus elementos.

Así lo que parecía un duelo favorables para los sonorenses cambió de buenas a primeras a partir del gol visitante en el minuto 27 cuando José Hernández recibió

12 GOLES apenas registran los Gavilanes en el campeonato.

un balón en el área después de varios pases en corto y que abrieron la jugada hacía la derecha desde donde el número 5 envió un centro que Abraham Vázquez recibió dentro del área por el sector izquierdo para quitarse la marca y disparar sobre la jugada de pierna izquierda para cruzar el balón y anidarla en las redes.

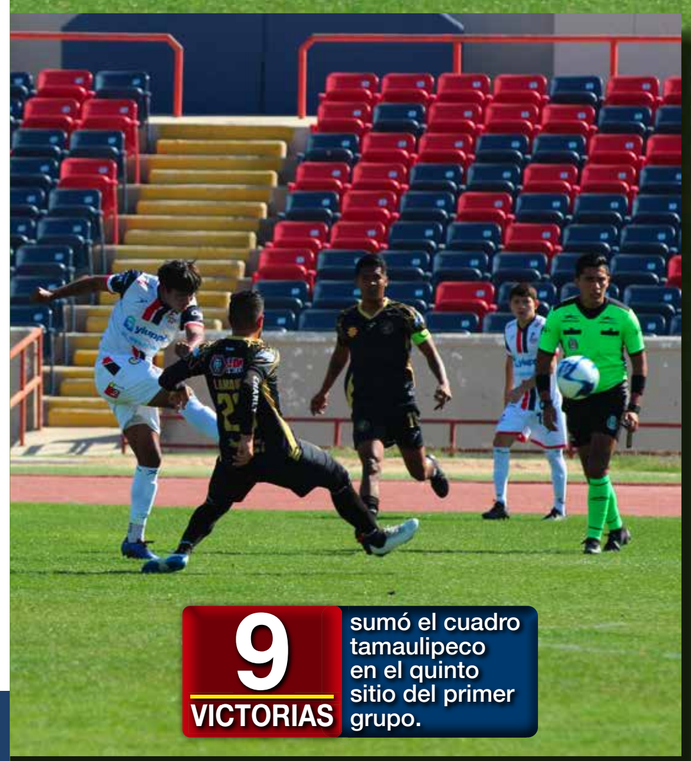

9 VICTORIAS sumó el cuadro tamaulipeco en el quinto sitio del primer grupo.

A partir de ese momento Cimarrones se empeñó en alcanzar la igualada, mientras que los Gavilanes mantuvieron su peligrosidad al frente, generando acciones con el ritmo de Carlos Nava, pero sin lograr opciones claras y dejando que el marcador se mantuviera de esta forma hasta el final.

0 — CIMARRONES FC

ARBITRO
Iván Alberto Salazar Hernández
ASISTENTES
Carlos Gerardo Ortiz y Jesús Roberto García

CAMBIOS
89 Jesús de Lucio por Rivera 62'
91 Alexis Ruiz por Silva 62'
124 Edgar Altamirano por Montoya 75'

AMONESTADOS
Mario Rodríguez 67'

EXPULSADOS
NO HUBO

1 Juan Ruiz
83 Luis Mendoza
86 Juan Montoya
102 Jesús González
116 José Rodríguez
23 Alexis Coronado
81 Manuel Rivera
95 Mario Rodríguez
111 Juan Silva
127 Carlos Tolosa
112 César Bojorquez
DT: José Islas

1 — GAVILANES FC MATAMOROS

GOLES
0-1, minuto 27: José Hernández

1 César Estrada
2 Miguel Arreola
4 Jesús Veyna
5 Edson Chávez
18 Rubén Ramírez
11 Carlos Nava
15 Sebastián Madrid
17 José Hernández
22 Oswaldo Ríos
23 Luis Amador
9 Abraham Vázquez
DT: Jorge Martínez

CAMBIOS
13 Erik Fernández por Ramírez 67'
3 Jorge Gaytán por Hernández 88'
16 Zaim Ortiz por Arreola 88'

AMONESTADOS
Miguel Arreola 56'
Luis Amador 80'
César Estrada 86'

EXPULSADOS
NO HUBO

Estadio: Héroe de Nacozari

A. San Luis superó a los Leones Negros por 1-2

¡RASURADOS!

25 UNIDADES ha logrado conseguir el San Luis y es sexto lugar del carro uno.

Con esta cosecha de unidades, el conjunto rojiblanco llegó a 25 unidades y es sexto lugar del carro uno, en tanto que los 'Melenudos' se quedaron con 13 puntos y sigue tocando fondo dentro del mismo sector.

Salvador González y Cristian Ortiz, dieron el triunfo a los potosinos; Alejandro Carreón hizo el tanto para los 'Melenudos'

Por Antonio Miramontes/Corresponsal

ZAPOPAN, JALISCO.- Atlético de San Luis hizo lo necesario para superar a Leones Negros 1-2 en partido correspondiente a la Jornada 15 del Grupo 1 de la Liga Premier y sumar otros tres puntos muy importantes.

La propuesta de futbol de los universitarios en principio resultó ser de ataque, de propuesta, de abrir al rival y se vislumbraba que daría guerra a los visitantes pero a final de cuentas, fue de más a menos y eso se reflejó en el marcador.

13 PUNTOS sólo suman los 'Melenudos' y con décimo tercer lugar del mismo sector.

7 TRIUNFOS han conquistado los potosinos en lo que va del torneo.

RUGEN

Leones Negros ganó un tiro libre tras una falta del Leonardo Chávez sobre Román Íñiguez a unos metros fuera del semicírculo.

Al cobro llegó Alejandro Carreón quien mandó un zapatazo a ras de pasto y con la barrera potosina que estaba mal colocada, el balón se coló por abajo y éste dio un rebote en el pasto y el arquero Diego Urtiaga

EL COMENTARIO

Los de San Luis se cobraron la venganza del juego de la Jornada 4, ya que en ese duelo, Leones Negros ganó por 0-2 y Román Íñiguez fue el verdugo para los potosinos, al hacer los dos goles.

prácticamente se quedó como estatua al ver que la pelota entraba a su cabaña; el 1-0 llegó al minuto 29.

Con el tanto en contra, Atlético San Luis tuvo que venir de atrás y hacer mejor un desempeño de lo que había hecho en principio, pero tuvo que aguantarse hasta la segunda parte del cotejo.

EL EMPATE DE 1-1

Así que el 1-1 llegó al minuto 46 y fue producto de un excelente pase de Cristian Ortiz por la banda izquierda hacia Salvador González, quien controló la pelota prácticamente con el hombro (la jugada quedó en polémica porque los jugadores de Leones Negros pedían mano) y González tras haber recortado a Bryan Flores y ante una salida muy tibia del cancerbero ‘melenudo’ Joel Anaya, tiró por abajo y cruzado para marcar el gol.

1 — 2

ARBITRO
Andro Carranza González
ASISTENTES: Francisco González De la Mora y Cristian Ramírez Valdez

GOLES
1-0, minuto 28: Alejandro Carreón Doon
1-1, minuto 46: Salvador González González
1-2, minuto 83: Cristian Ortiz Acosta

Leones Negros

CAMBIOS
160 Diego Baltazar Agraz por Íñiguez 53’
149 Alberto de Jesús Jiménez Delgado por Arce 72’
85 Adrián Rivera González por Carreón 78’
151 Alejandro Díaz Santana por Murillo 78’

AMONESTADOS
Josué Arce Sánchez 44’

EXPULSADOS
NO HUBO

87 Joel Anaya Fernández
13 Paulo Martini Gardea
33 Edson Jaramillo Castañeda
89 Bryan Flores Plata
90 Johan Zepeda Magaña
82 Beline Toledo Ovando
91 Alejandro Carreón Doon
97 Erick Ruiz Cruz
166 Josué Arce Sánchez
81 Alan Murillo Orozco
156 Román Íñiguez García
DT: Víctor Mora

Atlético San Luis

87 Diego Urtiaga Ramírez
88 Leonardo Chávez Galindo
93 Antonio Taboada Esquivel
116 Luis Ramírez Flores
192 Walter Ortega Valero
82 Sergio Veláquez Covarrubias
83 Salvador González González
94 Renato Mendoza Navarro
98 César Cruz López
96 Marcos Iván Catalán
99 Gerardo Escobedo Rodríguez
DT: Luis García

CAMBIOS
86 Felipe de Jesús García Hernández por Cruz 45’
101 Cristian Ortiz Acosta por Mendoza 45’
100 Brandon Mayo Ledesma por Iván 72’

AMONESTADOS
Leonardo Chávez Galindo 27’

EXPULSADOS
NO HUBO

Estadio: La Primavera

AMARRAN LOS TRES PUNTOS

Ya en la recta final del partido (83’), el conjunto de la Huasteca ganó un penalti luego de una falta cometida de Beline Toledo sobre Salvador González. Cristian Ortiz se encargó de ejecutar el tiro con su pierna zurda y engañó perfectamente al portero Anaya y poner el definitivo 1-2.

Saltillo FC rescató un punto ante Reboceros; 2-2

LO SALVÓ UN AUTOGOL

• La desafortunada anotación para los de La Piedad cayó a los 88 minutos y el 'oso' lo hizo Harold Vázquez

Fotos/Luis Flores
STAFF: LP/MAGAZINE

SALTILLO, COAHUILA.- Saltillo FC pudo rescatar en casa un punto luego de un desafortunado autogol de Reboceros de La Piedad al minuto 88 para dejar el marcador empatado 2-2 y el punto extra se lo llevó la escuadra michoacana al ganar 2-4.
Aunque la visita dejó ir la victoria en los últimos minutos, el par de unidades conseguidas los llevó a sumar 30 unidades y por mejor diferencia de goles es segundo lugar, dejando en la tercera posición a Mineros de Fresnillo con la misma cantidad de puntos.
Por su parte, los 'saraperos' con el punto obtenido, acumulan 18 puntos y son octavo lugar, pero van dejando terreno, ahora están a 12 puntos de alcanzar por lo menos al cuarto lugar, el Colima FC.

ABREN EL MARCADOR

La escuadra norteña tomó la delantera en el marcador al minuto 10 con anotación de Juan Plasencia, quien luego de recibir pase por el costado derecho de Samuel Barreras, el primero controló la pelota para después tirar a ras de pasto y vencer al portero Gonzalo Zambrano.
La respuesta de Reboceros no se hizo esperar y para ello, al minuto 21, Gabriel Reyes trató de cortar el viaje de la pelota, pero cayó al césped y el balón quedó en pies del rebocero Luis Franco y éste sin piedad alguna, tiró cruzado y fuera del alcance del arquero Miguel Herrera y así se decretaba el empate de 1-1.

2 lugar ocupa Reboceros en el G-1

30 puntos ya tienen los michoacanos.

EL 1-2

Antes de terminar el primer periodo, nuevamente Franco se hizo presente en la cabaña anfitriona, para ello, Héctor Ortegón perdió una pelota casi en la media cancha y fue aprovechada por Reboceros y una vez que el '10' de la escuadra visitante tuvo el balón en sus pies, prácticamente hizo una copia fiel del primer gol, tiró raso cruzado por el lado izquierdo y puso la pelota en el fondo de las redes y así se decretaba el 1-2.

18 unidades ha podido acumular el plante saltillense.

INFORTUNIO AUTOGOL

Para la segunda parte del cotejo, Saltillo buscó por todos los medios hacer el gol del empate y aunque se le negaba, su suerte cambió al minuto 88 luego del 'oso' que cometió Reboceros. El saltillense Cristian Urbina mandó un centro a media altura y desafortunadamente Harold Vásquez peinó hacia atrás y la pelota techó al portero Zambrano y entró en su propia cabaña, decretando así el autogol y dejando sin oportunidad que su equipo lograra los tres puntos y que los de casa recuperaran la unidad con el empate de 2-2.

SALTILLO SFC	2	2	CLUB DE FUTBOL LA PIEDAD 1957 REBOCEROS

ARBITRO: Alejandro de Jesus del Campo
ASISTENTES:

GOLES
0-0, minuto 10: Juan Muñoz Placencia
1-1, minuto 21: Luis Franco Zamora
1-2, minuto 42: Luis Franco Zamora
2-2, minuto 88: Harold Vázquez Garza (AUTOGOL)

CAMBIOS
16 Juan Martínez García por Peña 60'
23 Japheth Jiménez Ulloa por Barreras 60'

AMONESTADOS
Orlando Niño García 23'

EXPULSADOS
No hubo

1 Miguel Collazo	28 Gonzalo Albizo
6 Héctor Villarreal	2 Harold Garza
13 OrlandoGarcía	4 Diego Jattar
21 César Gómez	15 AlejandroPérez
22 Gabriel Casas	16 AlexisTorres
8 JorgeSánchez	8 CristianJattar
17 SamuelGarcía	10 Luis Zamora
18 MartínPatiño	14 Diego Morales
20 Juan Placencia	56 Iván Moreno
24 Cristhian Soto	100 Jesús Serna
11 Addi Inda	22 Eder Murillo
DT: Jair García	DT: Jorge Guerero

CAMBIOS
95 Juan Espinosa Reyes por Torres 51'
77 Joel Galván Ramírez por González 64'
70 César López Meza por Zárate
27 Braulio Celis Ríos por Aguiniga 80'

AMONESTACIONES
Jesús Torres Serna 37'

EXPULSADOS
Diego Ortega Jattar 48'

Estadio: Olímpico Francisco I. Madero

EL COMENTARIO

ALCANZÓ A 'LA PANTERA'

Franco fue el encargado de hacer el par de anotaciones en el juego y con ello llegó a 13 dianas y esta cifra le alcanza para empatar en el liderato de goleo a Marco 'La Pantera' Granados.

2
FUERA DE LUGAR
se marcaron, uno para cada escuadra.

Cañoneros vino de atrás y gana 2-1 al Cuautla

FIN A LA MALARIA

Édgar Leyva y Rogelio Espinoza dieron el triunfo a su escuadra que no ganaba desde el 19 de septiembre; Ricardo Jurado, el gol de los Arroceros

Carlos García Varela
Fotos: Víctor Herrera

Cañoneros Marina rompió una sequía de 16 jornadas sin poder ganar y ahora viniendo de atrás, en casa superó al minuto 89 al Cuautla 2-1 en duelo correspondiente a la fecha 17 del Grupo 2 de la Liga Premier.

Una victoria de oro puro para el conjunto capitalino, porque después de estar peleando partido tras partido para ganar, esta vez se le dio y con la conquista de los tres puntos, llega a 10 unidades, en tanto que el Cuautla se queda con sus 9 unidades y es antepenúltimo del sector.

6
TIROS DE ESQUINA
se cobraron, y fueron tres para cada escuadra.

EL COMENTARIO

Cañoneros logró su segunda victoria del torneo luego de superar a Cuautla (2-1); la primera lo hizo en la ya lejana J-1 sobre Ciervos de 0-4.

El partido fue de dos caras porque en el primer rollo, Cuautla fue quien impuso su futbol, por lo que al conjunto cañonero le costó mucho trabajo encontrar su ritmo, tuvo que batallar de más contra el adversario, quien dicho sea de paso, tomó la delantera en el marcador.

EN CAMILLA

Tristemente Gerardo Pérez tuvo que salir en camilla luego de salir lesionado de la pierna izquierda prácticamente al minuto 45; al final del juego por su propio pie salió caminando del estadio, no fue de grave consecuencia.

10
PUNTOS
llegó Cañoneros en lo que va del torneo.

Quien tocó primero la puerta fue el conjunto arrocero y lo hizo a los 8 minutos por conducto del colombiano Dailer Moreno, el cual por el costado derecho atacó y una vez dentro del área grande, sacó un potente disparo de pierna derecha pero muy a tiempo salió el arquero Carlos Rodríguez para rechazar el viaje de la pelota.

Los minutos avanzaban y Cañoneros no encontraba la fórmula para contrarrestar el ataque del enemigo, esto lo aprovechó la escuadra morelense, la cual hacía su labor sobre todo por el costado derecho, los de casa se empleaban a fondo para frenar al Cuautla.

HIDRATACIÓN

El calor que azotó durante el partido, dio pauta para que ambos cuadros se hidrataran, así que a los 25 y 70 minutos lo hicieron, junto a la cuarteta arbitral.

> “Son puntos que nos permite meternos a la lucha por sumar en cuanto a la motivación se refiere, ahora vamos con la finalidad de hilvanar los triunfos, dejó en claro que me gustó el funcionamiento del equipo el cual nunca dio por perdido un balón y así tienen que comportarse a lo largo del torneo”.
>
> **Luis Valdez**
> **DT Cañoneros Marina**

EL 0-1

A los 22 minutos, Cuautla movió las redes y lo hizo por conducto de su capitán Ricardo Jurado quién tras dejar atrás a su marcador, se animó a sacar un tiro de larga distancia a ras de pasto y aunque el portero Rodríguez recostó sobre su costado izquierdo, la pelota lo superó y con ello le ponía número al marcador.

Cañoneros trató de despertar de su letargo pero era inútil, al menos en esta primera parte y afortunadamente para ellos no cargaron con la

“Por un lado, la altura nos pesó y otra porque nos afectó el primer cambio que hicimos, tras la lesión de Gerardo, nos ‘pegó’ un poco porque nos desordenamos y aunque estábamos haciendo un buen partido, al final no nos alcanzó”.

Guillermo Gómez
DT Cuautla

segunda anotación porque al minuto 45, Gerardo Pérez tuvo en sus botines poder lograr el segundo tanto y cuando tuvo a su merced la cabaña capitalina, simplemente mandó a las nubes la pelota.

REACCIONA LA MARINA

Así que con ventaja para la escuadra visitante, ambos cuadros se fueron al descanso, pero para el segundo rollo, el plantel dirigido por el técnico Luis Valdez reaccionó mejor.

Tuvo empuje al frente sobre sobre todo cuando hizo sus cambios y los hizo en el momento justo, esto se notó en el marcador porque a los 61 minutos, vino una falta hacia Rogelio Espinoza por parte del portero Alvira y el árbitro decretó la pena máxima, al manchón llegó Édgar Leiva quién sin problema alguno puso la pelota en el fondo de las redes.

Ahora Cañoneros era quien tomó el control del partido. A los 66 minutos, tuvo otra opción de gol generada por Jair Cervantes quien tras tocarle en corto a Manuel Zapata, éste a la hora buena falló en su tiro y así se esfumó el segundo tanto.

DIRIGIÓ DESDE TRIBUNAS

El técnico del Cuautla, Guillermo Gómez, dirigió a los suyos desde las tribunas del estadio Momoxco, pero al final del juego, el timonel vio como se les fue de las manos al menos empate.

2 VICTORIAS ya tiene el conjunto capitalino.

DE ÚLTIMO SUSPIRO

Ya al minuto 89 y en el último suspiro del partido, vino la algarabía para el conjunto anfitrión, porque Rogelio Espinosa, uno de los nuevos refuerzos no perdonó, tiró a gol de forma cruzada y superó el lance de Alvira para decretar la victoria a su equipo, el cual volvió a probar las mieles del triunfo luego de una larga sequía de no hacerlo.

9 UNIDADES sólo tiene la oncena arrocera.

CAÑONEROS MARINA	2	1	CUAUTLA

ARBITRO: Leal Domínguez Francisco
ASISTENTES: Aguilar Bazán Rodrigo y Ramírez Arias Luis

GOLES
0-1, minuto 22: Jurado Cárdenas Ricardo
1-1, minuto 65: Leyva Gallardo Édgar
2-1, minuto 89: Espinoza Romer Rogelio

CAMBIOS
6 Figueroa Cabañas Jesús por Mora 45’
13 Zapata Juárez Manuel por Pérez 45’
18 Vázquez Gómez Rubén por Espinoza 95’

AMONESTADOS
García del Ángel Víctor 56’

EXPULSADOS
NO HUBO

31 Rodríguez Esparza Carlos
2 Lizarde Nava Donnovan
4 Silva Martínez Cristian
29 García del Ángel Víctor
30 Pérez Vidal Carlos
8 Leyva Gallardo Édgar
11 Mora Nájera Cuauhtémoc
2 Montes De Oca Suárez Francisco
23 Pérez Tejeda David
15 Espinoza Romer Rogelio
25 Cervantes Jiménez Jair
DT: José Valdez

20 Alvira Pita Denilson
2 Jáuregui Ángeles Sergio
4 Estrada Martínez Suker
5 Terán Mendoza Pedro
7 Sánchez Soto Luis
24 Chávez Gómez Francisco
8 López Hernández Gaspar
15 Pérez Contreras Gerardo
19 Jurado Cárdenas Ricardo
31 Jiménez Yáñez Aldahir
9 Moreno Córdoba Dailer
DT: Guillermo Gómez

CAMBIOS
33 Reyes Soni Martín por Pérez 45’
18 Pérez Solís Jair por Moreno 72’
6 Molina Fabián Aldhair por Jiménez 81’
25 Navarro García Daniel por López 81’

AMONESTADOS
Alvira Pita Denilson 62’
Jurado Cardenas Ricardo 79’

EXPULSADOS
NO HUBO

Estadio: Momoxco

Dongu ganó los tres puntos al 89’ sobre Ciervos, 2-3

SUFRIÓ PERO VENCIÓ

7 TIROS DE ESQUINA de los cuales, cuatro los cobró el Dongu y el resto los visitantes.

Ángel de Jesús González se despachó con un doblete y Carlos García aportó con un tanto y los bureles de quedaron nuevamente con el clásico regional

Carlos García Varela
Fotos: Víctor Herrera

CHALCO, Edomex.- Deportivo Dongu sacó una victoria de último minuto (89’) como visitante sobre el Club de Ciervos 2-3 para lograr su tercera victoria y de paso llegar a 14 puntos e instalarse en noveno lugar.

Mientras que los ‘rumiantes’ siguen en el último lugar del sector dos al acumular sólo 4 puntos.

Los dos equipos llegaban este compromiso con derrotas de la jornada pasada, así que el clásico regional se tornaba interesante, por lo que el encuentro inició con tono ofensivo por parte de la visita.

LOS AGARRAN DORMIDOS

A los 3 minutos, el Ángel de Jesús González marcó un golazo luego de prender la pelota de pierna derecha desde unos 25 metros, el balón hizo una comba que a final de cuentas se incrustó en el lado superior izquierdo de la portería resguardada por Eduardo Bustos, que pese a su lance, el balón lo superó.

EL DATO

Luego de disputar catorce fechas, la defensa de Ciervos es la peor del torneo porque ha aceptado 33 anotaciones y ha marcado tan sólo 7 para tener una diferencia de -26.

EL COMENTARIO

En el duelo de la primera vuelta, el Dongu le surtió a los Ciervos con marcador de 3-1 y ahora los venció por 3-2, por lo que fue dueño del clásico regional mexiquense.

4
UNIDADES
sólo tiene el plantel de Chalco.

“Sufrimos de más para lograr el triunfo porque el rival hizo buen juego, pero nosotros mantuvimos la calma, no nos desesperamos de ahí que logramos ganar y era necesario recuperar la confianza después de lo que pasó la semana pasada”.

René Fuentes
DT Deportivo Dongu

Sin duda alguna el gol cayó como balde de agua fría al conjunto local que tuvo que reorganizar su cuadro luego de tener el marcador en contra, tuvo que remar contra corriente para buscar rápidamente el tanto del empate.

EL 1-1

Así que poco a poco Ciervos se fue reagrupando dentro de la cancha y el empate lo conquistó a los 14 minutos donde Omar Prado anotó de cabeza luego de un contrarremate y el arquero Jaime Villalba vio pasar el esférico a su cabaña.

El duelo creció, tuvo emociones por momentos pero también por ahí hubo entradas fuertes que el árbitro Julián Duarte permitía y el pique se hacía sentir en el clásico.

RECUADRO

Mario Sánchez fue expulsado luego de recibir doble amarilla en el partido y se fue a las regaderas a los 86 minutos, por lo que no verá acción en la Jornada 18.

Aunque Ciervos y Dongu iban al frente una y otra vez, la segunda anotación se les negaba y ambos conjuntos se fueron a los vestidores con empate a un gol.

SUBE DE NIVEL

La segunda parte del juego fue todavía más interesante, de mayor propuesta sobre todo al frente y así como 'pegó' muy temprano en el primer rollo, en la parte complementaria nuevamente hizo lo mismo.

Retomó la delantera (1-2) a los 48 minutos; Ángel de Jesús González quien a pesar de tener la presión de la zaga anfitriona, sacó tremendo zapatazo con la derecha y el balón se incrustó por alto y así marcar su doblete.

NUEVAMENTE EMPATAN

Ciervos no se dejaba morir y aunque estaba 'herido', sacó fuerzas y logró el tanto de la igualada de 2-2 a los 75 minutos.

Para ello, Bryan Morales al tener la pelota en sus pies dentro del área grande, no perdonó para puntear la pelota al fondo de las redes de los astados y tal parecía que tenía al menos el punto en sus manos.

14 PUNTOS suman los bureles luego de catorce juegos disputados.

GOLPE DE SUERTE

Todo parecía indicar que el juego se iría a la tanda de penales para buscar el punto extra, pero vino el golpe de suerte para el escuadrón dirigido por el técnico al René Fuentes y al minuto 89, Carlos García -que había entrado de cambio- puso el definitivo 2-3 con un excelente remate de cabeza donde nada pudo hacer el arquero Bustos que vio como entraba por tercera ocasión la pelota a su marco, así se decretaba el triunfo para los bureles, quienes regresan a la senda de la victoria luego del atropello sufrido la semana anterior ante Irapuato por 0-7.

1 FUERA DE LUGAR y se lo marcaron a los rumiantes.

2 — 3

ARBITRO: Duarte Peña Julián
ASISTENTES: Martínez Madera Emmanuel y Barrera Sánchez Mario

GOLES
0-1, minuto 3: González Cortes Ángel De Jesús
1-1, minuto 14: Prado Ramírez Omar
1-2, minuto 48: González Cortes Ángel De Jesús
2-2, minuto 75: Morales Benítez Bryan
2-3, minuto 89: García Pardo Carlos

CAMBIOS
34 Sarmiento Rodríguez Mario por Sánchez 65'
15 De La Torre Ramírez Edison por Lara 65'
18 Mauricio Arvilla José por Quiroz 80'

AMONESTADOS
Sánchez Germán Alejandro 40'
Prado Ramírez Omar 52'
Téllez Guzmán Brian 86'

EXPULSADOS
Sánchez Martínez Mario 86'

1 Bustos de la Rosa Héctor	42 Villalba de la Peña Jaime
2 Quiroz Ramírez Viernes	2 Briseño López José
4 Soria Muñoz Eduarth	3 Ramírez Salazar Ángel
5 Téllez Guzmán Brian	4 Moreno Trujillo Johan
20 Vargas Gil Raúl	15 Castillo Tomás Leonel
7 Pacheco Carrillo José	18 Guevara Esquivel Héctor
11 Prado Ramírez Omar	22 Cruz Murillo José
12 Sánchez Germán Alejandro	35 Ventura Ávila Kenneth
45 Morales Benítez Bryan	6 Ocampo Ramírez José
46 Lara González Alex	17 González Cortes Ángel De Jesús
47 Sánchez Martínez Mario	21 Jardón Maldonado Alfredo
DT: Pablo Robles	DT: René Fuentes

CAMBIOS
8 Sánchez Pérez Manuel por Ramírez 40'
32 García Pardo Carlos por Ventura 45'
38 Linares Vázquez Dereck por Ocampo 71'
39 Madrigal Zuppa Erick por Cruz 71'
26 Silva Maldonado Bryan por Guevara 80'

AMONESTADOS
Ocampo Ramírez José 6'

EXPULSADOS
NO HUBO

Estadio: Arreola

Comité Ejecutivo

C.P. José Vázquez Ávila
PRESIDENTE

LIc.Enrique Gallardo García
SECRETARIO

C.P. José Luis Herrera Paredes
TESORERO

Sr. Pedro Velázquez Campos
PRO SECRETARIO

Sr. Ignacio Orihuela Bárcenas
PRO TESORERO

Lic. Sergio Montaño Santos
VOCAL

LIGA PREMIER

José Luis Vargas Espinosa
Director General
josevael@gmail.com

Carlos García Varela
Jefe de Información
carga29@hotmail.com

José Miguel Pérez
Coordinador Diseño Gráfico
jomipesa40@gmail.com

Víctor Herrera
Luis Enrique Hernández
Fotógrafos

COLABORADORES

- Salvador Saldaña
- Irasema Rendón
- Constancio Cortés
- Aroldo Acosta
- Antonio Miramontes
- Pedro Torres Cuevas

Galerias de Fotos INSTAGRAM

Siguenos en Twitter @Magazine_lp

LigaPremierMagazine