La fecha 7 tiene…

PARTIDOS DE TRONÍO

Leones Negros 5-0 Mexicali FC el marcador más claro

JORNADA DE 55 GOLES

Se viene una doble jornada y comienza la…

¡CUENTA REGRESIVA!

www.ligapremiermagazine.mx
LIGA PREMIER MAGAZINE
CDMX., a 27 de Septiembre de 2022
•Año 13 I No. 1304

La Jornada 6 dejó un solo invicto en la Serie A.- Los de abajo meten el acelerador. La J7 aumentará los equipos eliminados del A-2022 y posiblemente los primeros calificados

Seis dobletes

AMANTES DEL GOL

Lo que dejó la J6 de la Liga Premier

DE SORPRESA EN SORPRESA

RADIOGRAFIA DE LA J6

POR JOSÉ LUIS VARGAS ESPINOSA

Una Jornada 6 no apta para cardíacos y donde todo se apretó en el Apertura 2022. Resultados que se salieron de la lógica o la inercia de la competencia y que deja todo listo para la doble jornada.

RESULTADOS SORPRESA

3 PIERDEN LO INVICTO

Pachuca, Sporting Canamy y la UAZ no pudieron mantener su etiqueta de invicto, perdieron frente a Deportiva Venados, Yalmakan y Chihuahua respectivamente.

55 GOLES EN LA J6

Los goleadores siguen prendidos, metieron un total de 55 tantos, en el único partido donde no hubo "invitado" fue en el de Chilpancingo-Club Calor que quedaron 0-0. El resultado más abultado fue el Leones Negros 5-0 Mexicali.

4 INVICTOS

A pesar de no haber ganado, CDyS Tampico Madero sigue con la etiqueta de invicto, es el único equipo en la Serie A, mientras que en la Serie B: Alebrijes de Oaxaca, Club Calor y Chilpancingo pueden presumir de ello.

EQUIPOS CON MAS VICTORIAS
5

MEJOR OFENSIVA
20 GOLES

MEJOR DEFENSIVA
2

LÍDERES

G1: LOS CABOS UNITED	(17)
G2: TAMPICO MADERO	(17)
G3: PACHUCA	14
VENADOS	(12)
SERIE B: ALEBRIJES DE OAXACA	(17)

JORNADA DE VISITANTES

Una J6 que fue para los visitantes, siete de ellos impusieron su ley, Deportiva Venados, Real de Arteaga, Tritones, Colima, Yalmakan, Chihuahua FC y Lobos ULMX llegaron para ganar.

TRIUNFOS

LOCALES 5
VISITANTES 7
EMPATES 3

SERIE B

LOCALES 3
VISITANTES 1
EMPATES 1

PUNTOS EXTRAS: 4

Inter Playa del Carmen, Tampico Madero, Colima y Real de Arteaga hicieron valer el reglamento.

FILIALES

Pachuca	14
Lobos ULMX	10
Leones Negros	7
Cimarrones	7
	6
Corre Caminos FC	4

SIGUEN SIN GANAR

Mexicali FC, Inter de Querétaro, Catedráticos, Leviatán y Correcaminos son los equipos de la Serie A que no han ganado, en la Serie B hay que apuntar a Ciervos y Angelopolis.

Venados quita lo invicto al Pachuca; 1-2

DOS MINUTOS FATALES

14 PUNTOS se quedaron los Tuzos luego de recibir su primera derrota en el campeonato.

CARLOS GARCÍA VARELA
FOTOS: VÍCTOR HERRERA/ ENVIADOS

PACHUCA, Hgo.- Deportiva Venados fue el 'gallo' al quitar lo invicto al Pachuca tras ganar como visitante 1-2, en la J6 del A-2022 de la Serie A.

Un doloroso descalabro que sufrieron los Tuzos porque en sus cuatro primeros partidos realizaron un buen futbol, pero esta vez sólo les alcanzó para hacerlo en la primera parte porque, aunque tuvieron al menos un par de llegadas y claras de gol, estás fueron enfriadas por el arquero Édgar Fiorro, en tanto que Venados le jugó a su nivel, a su ritmo y aunque en la primera parte ambos cuadros se fueron con empate 0-0, ambos se brindaron al máximo.

LOS GOLES

Ya en el complemento, las cosas cambiaron en el partido el cual se volvió más intenso, de más ataque y quien resolvió el partido a su favor y sólo le bastaron dos minutos a los peninsulares para adjudicarse la victoria y fue gracias al golazo del mediocampista Joshua Blanco que sorprendió a sus oponentes, sobre todo al arquero Brandon Muñiz que no esperaba ese potente tiro de larga distancia y bien colocado, donde finalmente la pelota se filtró a sus redes.

Los de casa no daban crédito de estar abajo en

EL DATO

El duelo de la J6 de la Serie A, entre Tuzos y Venados, fue engalanado por la árbitro central Priscila Pérez que ostenta el gafete FIFA y tuvo como cuarto asistente a su compañera Itzel Hernández.

el marcador y cuando apenas se acomodaban nuevamente en sus zonas, el ecuatoriano Santiago Micolta acuchilló a los tuzos con un tiro cruzado a ras de pasto que nada pudo hacer el arquero Muñiz.

Los ánimos subieron de tono en el plantel tuzo, de ahí que el partido se volvió más ríspido y con la presión del tiempo en su contra y lo más que pudieron hacer fue descontar en el marcador -a los 85 minutos- por la vía del penalti bien cobrado por Sebastián Medellín y aunque los minutos restantes, más los que agregó la árbitro Priscila Pérez, no les fue suficiente para alcanzar al menos el empate y con ello cargar su primera y dolorosa derrota en el torneo.

12 UNIDADES

sumó el cuadro astado dentro del G3.

1 | 2

Estadio: Hidalgo
Árbitro: Pérez Borja Priscila Eritzel
Asistentes: Zamora López Luis y Del Valle Colín Josué

AMONESTADOS

Gámez Romero Sergio (59'), Esqueda Pérez Diego (74'), Hernández Hernández Sergio (95')	NO HUBO

EXPULSADOS

NO HUBO	NO HUBO

PACHUCA	DEPORTIVA VENADOS
91 Muñiz Trujillo Brandon	1 Fierro Corral Édgar
92 López Aburto René	2 Madeiros Mansur Matteos
93 Martínez Blanco Pedro	4 Jiménez Benítez César
102 Esqueda Pérez Diego	5 Agosto Ruíz Christian
96 Escobedo Jr Esteban	21 Bahena Morales Brayan
98 Bautista Gutiérrez Alán	14 Delgado Corona Alan
103 Medellín Escobedo Sebastián	16 Blanco Martínez Joshua
106 Quezada Conteras Emmanuel	17 Sánchez Martínez Jorge
110 González Ojeda Owen De Jesús	7 Hipólito Valencia Sergio
97 Lira Montejano Almir	8 Martínez Esquivel Ricardo
107 Gámez Romero Sergio	19 Micolta Lastra Santiago
CAMBIOS	**CAMBIOS**
95 Hernández Hernández Sergio por Quezada 73'	6 Aranda Gallegos Raul por Bahena 73'
192 Gámez González Jonathan por Gámez 73'	9 Bustos Aguilar Erick por Hipólito 86'
	18 García Rámila Cristian por Martínez 86'
	15 Mauri Moguel Carlos por Delgado 86'
	11 Zúñiga Medina Víctor por Bustos 89'

GOLES

0-1.- Minuto 53. Joshua Blanco se vistió de luces al realizar un excelso gol desde unos 35 metros al prender la pelota de pierna derecha y colocarla en el ángulo superior izquierdo del portero Brandon Muñiz que, aunque voló, no alcanzó a desviar la pelota.
0-2.- Minuto 55. Santiago Micolta recibió pase en corto y tras quitarse la marca de su enemigo, dentro del área cruzó su disparo y venció al portero Muñiz que había salido achicar el espacio.
1-2.- Minuto 85. Sebastián Medellín hizo el tanto de los Tuzos por la vía del penalti luego de una falta del defensa César Jiménez sobre Alan Bautista.

A los 25 y 70 minutos, los dos equipos y la cuarteta arbitral se hidrataron tras el intenso sol que azotó, antes, durante y después del juego.

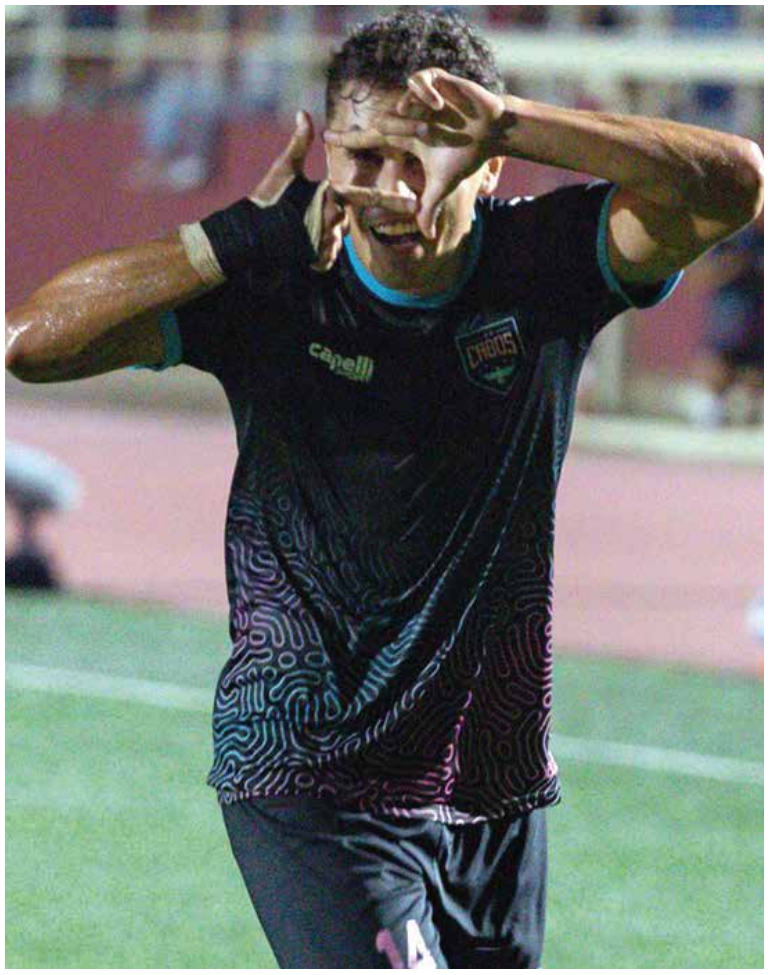

Los Cabos United en el G1

RETOMA EL LIDERATO

Los Cabos United se colocan en la primera posición luego de seis partidos jugados, en donde ha logrado conseguir 17 puntos, por su parte UA de Zacatecas perdió el invicto y se queda en segundo dentro del G1.

Quienes han despertado y comienzan a sumar puntos son Tritones Vallarta MFC que sumo su tercera victoria consecutiva, además Chihuahua y Halcones de Zapopan merodean las posiciones de arriba.

RESULTADOS JORNADA 5

Halcones de Zapopan FC	2-1	Coras FC
Cimarrones de Sonora FC	0-1	Tritones Vallarta MFC
Leones Negros	5-0	Mexicali FC
Los Cabos United	3-0	Tecos
UA de Zacatecas	0-1	Chihuahua FC

PRÓXIMOS PARTIDOS
Jornada7

TABLA Grupo 1 J-6 — Serie A

		JJ	PTS
1	LOS CABOS UNITED	6	17
2	UA DE ZACATECAS	5	13
3	TRITONES VALLARTA MFC	5	12
4	CHIHUAHUA FC	5	10
5	HALCONES DE ZAPOPAN FC	6	10
6	LEONES NEGROS	6	7
7	CIMARRONES DE SONORA FC	6	7
8	MINEROS DE FRESNILLO FC	5	6
9	CORAS FC	5	6
10	TECOS	5	3
11	MEXICALI FC	6	0

CDyS Tampico Madero es líder en el G2, pero…

LE PISAN LOS TALONES

La jornada 6 tuvo grandes partidos y muchas emociones importantes, pues Aguacateros CDU logro salir vivo en su duelo contra CDyS Tampico Madero al empatar 2-2 aunque no pudo arrebatarle el punto extra, esto le permitió seguir manteniendo el liderato.
Reboceros de la Piedad sumo tres puntos más luego de vencer a Saltillo FC por 1-0, lo que le permite acercarse al líder a tan solo un punto. Debajo de ellos la pelea es sumamente fuerte tanto Saltillo FC con 11 puntos como Aguacateros CDU, Colima FC pelean por un lugar en la fase final.

RESULTADOS JORNADA 6

UA de Tamaulipas	1-1	Gavilanes FC Matamoros
Inter de Querétaro FC	1-3	Colima FC
Reboceros de la Piedad	1-0	Saltillo FC
CDyS Tampico Madero	2(4)-(2)2	Aguacateros CDU
Catedráticos Élite FC	1-2	Lobos ULMX

PRÓXIMOS PARTIDOS
Jornada 7

TABLA Grupo 2 J-6 — **Serie A**

		JJ	PTS
1	CDYS TAMPICO MADERO	6	17
2	REBOCEROS DE LA PIEDAD	6	16
3	SALTILLO FC	6	11
4	AGUACATEROS CDU	5	10
5	COLIMA FC	5	10
6	LOBOS ULMX	6	10
7	GAVILANES FC MATAMOROS	5	7
8	UA DE TAMAULIPAS	5	4
9	CD TULANCINGO	5	4
10	CATEDRÁTICOS ÉLITE FC	6	2
11	INTER DE QUERÉTARO FC	5	1

Buscanos los Martes
y Viernes en
www.ligapremiermagazine.mx

LIGA PREMIER MAGAZINE

Donde encontrarás
•ESTADISTICAS •RESULTADOS
•NOTICIAS •CONTENIDO EXCLUSIVO

LIGA PREMIER MAGAZINE

#DondeElFutbolEsAlgoMás

Liga Premier Magazine
ligapremiermagazine
@Magazine_lp

Así pinta el Grupo 3

LA CALIFICACIÓN ESTA ABIERTA

El grupo 3 de la Serie A tuvo buenas sorpresas en la jornada 6, pues Deportiva Venados sorprendió a propios y extraños al derrotar 1-2 a Pachuca por lo que se afianzó hasta la segunda posición.
Quien no pudo aprovechar y obtener un mejor resultado fue Inter Playa del Carmen al empatar 2-2 con Montañeses y quedarse con el punto extra, pero dejó pasar la oportunidad de mejorar su posición.
Para la siguiente jornada hay un partido que llama la atención: Yalmakan FC vs Cafetaleros de Chiapas.

RESULTADOS JORNADA 6

Leviatán FC	0-2	Real de Arteaga FC
Pachuca	1-2	Deportiva Venados
Sporting Canamy	1-2	Yalmakan FC
Deportivo DONGU FC	4-2	Escorpiones FC
Montañeses FC	2(1)-(4)2	Inter Playa del Carmen

PRÓXIMOS PARTIDOS
Jornada 7

TABLA Grupo 3 J-6 — Serie A

		JJ	PTS
1	PACHUCA	5	14
2	DEPORTIVA VENADOS	6	12
3	CAFETALEROS DE CHIAPAS FC	5	10
4	REAL DE ARTEAGA FC	6	10
5	INTER PLAYA DEL CARMEN	6	9
6	YALMAKAN FC	6	9
7	SPORTING CANAMY	5	8
8	MONTAÑESES FC	5	8
9	ESCORPIONES FC	6	8
10	DEPORTIVO DONGU FC	5	3
11	LEVIATÁN FC	5	2

Se viene doble jornada

¡HAGAN SUS

J7 MIÉRCOLES 28 DE SEPTIEMBRE

VS
16:00
Aguacateros CDU Vs. Inter de Querétaro FC

VS
16:00
Tritones Vallarta MFC Vs Los Cabos United

VS
16:00
Deportiva Venados Vs. Leviatán FC

VS
16:00 U. A. de Zacatecas Vs. Mineros de Fresnillo F.C.

VS
16:00
Escorpiones FC Vs. Sporting Canamy

Staff / LP Magazine

Semana de mucho futbol en LIGA PREMIER, porque este mismo miércoles y jueves se disputará la segunda Jornada doble del Torneo de Apertura 2022, correspondiente a la séptima fecha.

Como lo habíamos adelantado, por la mira puesta en la próxima Copa del Mundo de Qatar 2022, este Torneo en la división sería totalmente relámpago y por ello desde ahora ya comenzó la cuenta regresiva pues sólo son 11 Jornadas.

Esta séptima Jornada en la Serie A será crucial para las espiraciones de muchos equipos en busca de esa clasificación a la Liguilla, recordando que calificarán los dos primeros lugares de cada Grupo, además de los dos mejores terceros.

Nueve partidos programados para este miércoles, iniciando con cinco cotejos a las 16:00 horas, donde destaca el choque de Tritones Vallarta MFC ante Los Cabos United.

Desde luego también se llevan los reflectores los dos clásicos en puerta, el zacatecano entre la Universidad Autónoma de Zacatecas y Mineros de Fresnillo, y el morelense entre Escorpiones Futbol Club frente a Sporting Canamy.

Para este mismo jueves quedaron programados los restantes seis partidos con actividad desde el mediodía con el duelo entre Club Deportivo Tulancingo contra Club Deportivo y Social Tampico Madero.

VS
17:00
Tecos Vs. Leones Negros

VS
19:00
Colima FC Vs. U. A. de Tamaulipas

VS
20:00
Chihuahua FC Vs. Mexicali Fútbol Club

VS
20:30
Coras F.C. Vs. Cimarrones de Sonora

S APUESTAS!

J7 JUEVES 29 DE SEPTIEMBRE

VS

12:00
CD Tulancingo VS y
CDyS Tampico Madero

VS

16:00
Montañeses FC Vs.
Pachuca

VS

16:00 Lobos ULMX
Vs. Gavilanes FC
Matamoros

VS

16:00
Yalmakan FC Vs.
Cafetaleros de Chiapas

VS

16:00
Real de Arteaga FC Vs.
Deportivo DONGU FC

VS

16:30 Catedráticos Élite
FC Vs. Reboceros
de la Piedad

La UAZ peleado con el gol; 0-1 frente a Chihuahua FC

LO PERDONÓ Y PIERDE SU INVICTO

ZACATECAS, ZACATECAS.- A pesar de generar un futbol vistoso, en donde el portero rival fue la figura al atajar opciones claras de gol, los Tuzos de la Universidad Autónoma de Zacatecas (UAZ) perdieron el invicto al caer 1-0 frente al Chihuahua Futbol Club.

Desde el pitazo inicial ambas escuadras se fueron con todo hacia el frente, pero el nombre de Carlos Galindo, arquero de Chihuahua, fue clave en el desarrollo de las acciones, pues intervino para desviar un remate de Alfonso Torres al entrar al área, también se lanzó para arañar la pelota en el disparo de larga distancia de Sergio Flores y para cerrar la brillante actuación detuvo con la mano derecha un

13 PUNTOS

los que tiene la UAZ para ser segundo lugar en el Grupo 1, producto de cuatro triunfos, un punto extra y un descalabro.

punterazo de Jared Torres en los alrededores del manchón penal.

Posteriormente Mauricio González y Armando Bernal también se perfilaron de cara al marco rival, sin embargo, volaron sus disparos y el marcador no se logró mover a favor de la UAZ.

Después de esas cinco opciones claras que tuvieron los Tuzos, tocó el turno chihuahuense, Diego Gama fue derribado dentro del área y el juez central decretó penal para el 0-1 después del cobro de Gama.

SEGUNDO TIEMPO

En el segundo tiempo los estrategas Rubén Hernández, de la UAZ y Diego López, de Chihuahua realizaron un sinfín de modificaciones, pero el marcador no se movió y el triunfo se lo llevó el equipo visitante.

10 UNIDADES

ya tiene Chihuahua FC y está metido en la pelea por una posición de Liguilla en la G1.

0 1

ESTADIO: Carlos Vega Villalba
ARBITRO: Adrián Chafino
ASISTENTES: Gerardo García y Hugo Ayala

AMONESTADOS

Carlos García (18)	Diego Gama (33)
Armando Bernal (36)	Andy García (57)
César Hinojosa (78)	Omar Morales (68)
	Alexis Juárez (74)
	Zaim Ortíz (89)

EXPULSADOS

NO HUBO	NO HUBO

UA DE ZACATECAS	CHIHUAHUA FC
1 Ortega Rodrigo	1 Galindo Carlos
3 Hinojosa César	2 García Andy
13 Sandoval Jovani	3 Castañeda Said
23 García Carlos	5 Ortíz Zaim
7 Pinedo José	37 Sartiaguin Brandon
8 Flores Sergio	10 Ruiz Cesar
17 Torres Juan	14 Martínez Yesith
87 González Mauricio	30 Cantú José
11 Maldonado Luis	7 Escobedo Gerardo
18 Torres Jared	11 Gama Diego
28 Bernal Armando	29 Coronel José

CAMBIOS	CAMBIOS
15 Rodríguez Braulio por Maldonado Luis 63'	18 Juárez Alexis por Cantú José 45'
52 Raudales José por González Mauricio 79'	24 Rodríguez Sergio por Gama Diego 58'
9 Ruvalcaba Emiliano por Torres Jared 79'	17 Morales Omar por Coronel José 58'
	22 García Axel por Ruiz Cesar 85'
	23 Ramos Santiago por García Andy 85'

GOLES

Minuto 39. 0-1. Diego Gama fue derribado dentro del área y el juez central decretó penal, él mismo cobró engañando al portero.

FIGURA DEL PARTIDO Carlos Galindo, el portero de Chihuahua se convirtió en factor de triunfo, al inicio del partido evitó por lo menos en tres ocasiones la caída de su meta.

Le quita lo invicto a Canamy en su propia cancha; 1-2

YALMAKAN VUELVE A GANAR

FOTOS/YALMAKAN FC

Oaxtepec, Morelos.- Haciendo un buen juego y desarrollando un fútbol equilibrado, Yalmakan derrotó 1-2 al Sporting Canamy, en duelo correspondiente a la J6 del A-2022 de la Liga Premier, que tuvo como escenario el estadio Olímpico de Oaxtepec.

Los Chacmooles estaban conscientes de la relevancia de salir con puntos de esta visita, por lo que, desde

3 VICTORIAS en fila tiene Yalmakan y suma ya 9 puntos y está metido de lleno en la pelea por las primeras posiciones del Grupo 3 y en la J7 recibirá a Cafetaleros de Chiapas.

FIGURA DEL PARTIDO Jaime Guzmán anoto el gol de la victoria y en media cancha se desempeñó de buena manera manejando los tiempos del partido.

los primeros instantes se mostraron con actitud completamente ofensiva, y comenzaron a manejar la pelota.

Fue al minuto 23 de la primera parte cuando el invitado de honor llegó al Olímpico de Oaxtepec, y era Yalmakan el que se puso al frente en el marcador con gol de Edgar Ayala.

PENAL Y EMPATE

El empate llegó al 42´, luego de una jugada bastante apretada en la que se decretó la pena máxima en contra de Yalmakan, tras la barrida de Jimmy Guzmán dentro del área, misma que fue finiquitada por Nicolás Anquia.

SEGUNDO TIEMPO

Transcurría el minuto 70 y Fernando Martínez envió un servicio milimétrico al área de Canamy, que fue rematado por Jimmy Guzmán para poner el 1-2.

Ya en la recta final del partido se presentó una dramática jugada en el área Chacmool, en la que el guardameta chetumaleño salvó de manera milagrosa y evitó el gol del empate, para decretar la victoria de Yalmakan 1-2 sobre Canamy.

1 | 2

ESTADIO: Centro Vacacional IMSS Oaxtepec
ARBITRO: Oscar Guajardo
ASISTENTES: Karla Flores y Elva Gutiérrez

AMONESTADOS	
Gustavo Hernández (69)	Luis Macías (93)

EXPULSADOS	
NO HUBO	NO HUBO

SPORTING CANAMY	YALMAKAN FC
1 López Héctor	13 Macías Luis
4 Guzmán Pablo	3 Lozano Gabriel
5 López Daniel	4 Rovira Walter
12 Hernández Gustavo	14 Ayuso Mariano
6 González Sergio	20 García Gerson
7 Lino José	7 Ruiz Heider
18 Domínguez Iratzy	17 Guzmán Jaime
19 Berrio Dairo	19 Gómez Joshua
27 Terrones Kevin	8 Ayala Edgar
8 Silva Bryan	11 Osorio Luis
9 Ankia Nicolás	12 López Eduardo

CAMBIOS	CAMBIOS
14 Rodríguez Hugo por Lino José 45'	24 Martínez Fernando por Ruiz Heider 34'
17 Madrigal Erick por Terrones Kevin 57'	9 Gallardo Oscar por Lozano Gabriel 64'
30 Mendoza Edwin por Silva Bryan 57'	27 Anca Esteban por Guzmán Jaime 80'
13 Grijalva Brayan por González Sergio 76'	

GOLES

Minuto 23. 0-1. Jugada por la banda de la izquierda donde mandan el centro que le queda a Edgar Ayala quien prende el balón y la manda al fondo de las redes.

Minuto 43. 1-1. Tiro desde los once pasos donde Nicolás Ankia cobra de buena manera y vence al portero.

Minuto 70. 1-2. Cobro de falta por la banda de la derecha donde centran y Jaime Guzmán gana la posición a primer poste y remata para marcar el gol.

CDyS Tampico Madero 2-2 con Uruapan y se llevan el extra

SIGUE DE LÍDER, PE

Manuel Hernández/Corresponsal
Fotos: Marco Wong

TAMPICO, TAMAULIPAS.- La Jaiba Brava del Club Deportivo y Social Tampico Madero no supo defender una ventaja de dos goles y en un abrir y cerrar de ojos la escuadra de Aguacateros de Uruapan le alcanzó para llevarse un punto de tierras tamaulipecas al empatar 2-2 en cotejo correspondiente a la J6 del Grupo 2 de la Liga Premier Serie A. El duelo se llevó a cabo en el Estadio Tamaulipas que presentó una entrada de más de 5 mil aficionados.

Desde los primeros minutos del partido los dos equipos se enfrascaron en una lucha muy pareja en el medio campo pero fue el Tampico Madero en pelota parada quien pudo abrir el marcador al minuto 22 a través de Anwar Hernández. Después los locales tuvieron más llegadas pero no fueron claras en el marco de los michoacanos.

SEGUNDO TIEMPO

Las emociones para la parte complementaria llegarían rápido para los locales, y apenas al 47 de tiempo corrido José Ramos puso el 2-0. Cuando parecía que la Jaiba Brava ligaría una victoria más, los michoacanos le metieron corazón y entrega en la cancha y encontrarían los goles que les dieron el empate 2-2. Cristóbal Aguilera y Raúl Magallón anotaron para la causa de los visitantes.

EXTRA

En la tanda de penales para definir al ganador del punto extra, la Jaiba Brava se impuso 4-2.

RO...

alineación

Estadio: Tamaulipas

CD Y SOCIAL TAMPICO MADERO 2 (4-2) 2 **AGUACATEROS CD URUAPAN**

CD Y SOCIAL TAMPICO MADERO		AGUACATEROS CD URUAPAN	
12	Alan Flores	23	Joel Muñoz
2	Jaime González	2	Uriem Castrejón
4	Anwar Hernández	5	Cristóbal Aguilera
21	David Oteo	19	Luis Rosales
6	Jesús Moreno	4	Eduardo Quiróz
8	Benjamín Muñoz	6	José León
15	Omar Vidaña	7	César Quiróz
33	José Ramos	8	Francisco Flores
9	Jhon Miranda	13	Carlos Carrillo
10	Alan Ramos	17	Javier López
26	Alberto García	9	José Flores

ÁRBITRO: Jaime Orlando Montes
ASISTENTES: Alejandro Hernández y Gabriel Alberto Silva

AMONESTADOS
CD Y SOCIAL TAMPICO MADERO
Jesús Alejandro Moreno 31'
Alan Francisco Ramos 76'

AGUACATEROS CD URUAPAN
Eduardo Alfredo Quiróz 34'
Francisco Salvador Flores 70'
César Alejandro Quiróz 76'

EXPULSADOS
AGUACATEROS CD URUAPAN
Javier López 93'

CAMBIOS
CD Y SOCIAL TAMPICO MADERO
24 Jesús Alfredo Hernández por Miranda 44'
27 Luis Fernando Aquino por García 53'
16 Juan Carlos Escobedo por Moreno 53'
22 Iñaki Castillo por Ramos 74'
30 Daniel Elizondo por Vidaña 74'

CAMBIOS
AGUACATEROS CD URUAPAN
10 Juan Carlos Peña por Rocha 45'
3 José Luis Carrillo por Carrillo 59'
20 Raúl Magallón por Flores 71'
12 Carlos Eleuterio Palma por Castrejón 71'
11 Daniel Valencia por Rosales 71'

FIGURA DEL PARTIDO

Anwar Hernández se está convirtiendo en el hombre importante de Tampico Madero, bien atrás y adelante excelente.

10 Unidades los que alcanzó Aguacateros CD Uruapan.

17 Puntos tiene CDyS Tampico Madero para ser el líder del A-2022 y del G2, pero también sumó su segundo partido sin ganar, además de que fue el primer punto que le sacan como local.

LOS GOLES

Minuto 22. 1-0.- En tiro de esquina que cobró Jesús Moreno para Anwuar Hernández para conectar el balón con la testa y mandarlo a besar las redes.
Minuto 47. 2-0.- Balón a modo que le queda a José Ramos que con potente disparo de derecha mandó la pelota al fondo para el 2-0.
Minuto 80. 2-1. Tiro de esquina a primer poste donde Cristóbal Aguilera conecto para acortar la distancia.
Minuto 83. 2-2. Balón divido que gana Raúl Magallón quien alcanza a sacar punterazo para mandar el balón al fondo de la portería.

La Piedad 1-0 a Saltillo FC

REBOZANTE DE ALE

Por Jessica Licea/ Corresponsal

LA PIEDAD, MICHOACÁN.- Reboceros de la Piedad ganó 1-0 a Saltillo FC y se colocó como segundo lugar del G2 al sumar 16 puntos debajo de Tampico Madero que es el líder con 17 unidades.
El cuadro michoacano ha hecho del Juan N. López una fortaleza, al menos así lo señalan las estadísticas porque sumó su tercera victoria en su casa.
Reboceros fiel a su estilo propuso el partido desde el inicio, pero sin alcanzar a tener profundidad en las llegadas al menos en los primeros minutos, pero al 15 apareció Luis Castillo quien en disparo desde tres cuartos de cancha metió el balón en el fondo de las redes.
Después del 1-0 los Reboceros de la Piedad generó un par de llegadas con peligro, pero Abraham Vázquez falló.

SEGUNDO TIEMPO
En la parte complementaria, Saltillo FC tomó sus riesgos, ajustó y propuso, pero a pesar de abrir bien la cancha no tuvieron claridad frente al marco de Pablo Villar.

GRÍA

alineación

Estadio: Juan N. López

REBOCEROS DE LA PIEDAD

25	Pablo Villar
4	Alexis García
5	Fabio Pérez
12	Raúl Beltrán
8	Cristian Ortega
13	Luis Castillo
17	Jesús De Lucio
9	Abraham Vázquez
10	Leonel Enríquez
14	Francisco Medina
15	Luis Carlos Soto

CAMBIOS
REBOCEROS DE LA PIEDAD
23 Jovanni Antonio Huerta por De Lucio 66'
2 Joseph Johann Domínguez por Enríquez 75'
11 Diego Rea por Castillo 80"

1 0

ÁRBITRO: Francia María González
ASISTENTES: Carlos Antonio Aldrete y Damaris Saray Jiménez

AMONESTADOS
REBOCEROS DE LA PIEDAD
Fabio César Pérez 19'
Alexis Abel García 39'
Cristian Alejandro Ortega 72'
Abraham Isaac Vázquez 76'

SALTILLO FC
Ibrahima Mbaye 30'
Cristhian Fabián Urbina 34'

EXPULSADOS
No hubo

SALTILLO FC

1	Jason Antonio Ávalos
3	Francisco Macías
4	César Hernández
5	Sergio Vázquez
14	Jorge Estrada
8	Cristhian Urbina
17	Ibrahima Mbaye
19	Jesús Dorado
7	Christopher Cortés
21	Jared Simental
22	Eliud Josué Sáenz

CAMBIOS
SALTILLO FC
10 Heriberto Garza por Macías 22'
16 Eddy Rodríguez por Mbaye 45'
18 Alexis Giovanny Vázquez por Estrada 86'
20 Ángel David Hernández por Garza 86'
9 Pedro Augusto Goulart por Sáenz 86'

FIGURA DEL PARTIDO

Luis David Castillo, hizo el gol de la victoria, aunque a decir verdad contó con la colaboración del portero visitante Jason Antonio Ávalos.

EL DATO

Mala semana para Saltillo que perdió dos partidos en forma consecutiva y se rezaga en la pelea por alcanzar un lugar en la Liguilla al quedarse con 11 puntos.

SE SUELTA LA MELENA

POR ANTONIO MIRAMONTES/ CORRESPONSAL

ZAPOPAN, JALISCO.- Leones Negros salió de la mala racha y lo hizo de manera contundente al ganar 5-0 a los Dragones de Mexicali en partido disputado en las instalaciones de la Primavera.

Una victoria que pone a los tapatíos en 7 unidades, mientras que Mexicali sigue sin poder sumar unidades y lo peor es que ahora recibió cinco goles uno de los resultados más abultado desde su debut en la Liga Premier, dado que anteriormente Mineros de Fresnillo lo venció 6-1.

Un duelo que prácticamente se resolvió en el primer tiempo porque Leones Negros metió tres goles. Al minuto 1 Jesús Alfredo Leyva metió el 1-0, Diego Baltazar al 6 anotó el 2-0 y Kevín Sandoval al 33 puso el 3-0.

Para el complemento Jesús Garibay se apuntó con el 4-0 al minuto 57 y Jesús Garibay cerró la cuenta al 64. Un triunfo que lo mantiene en la pelea de las filiales.

5 0

Estadio. La Primavera Cancha 3
ÁRBITRO: Héctor Emilio Contreras
ASISTENTES: Jesús Salvador Ramírez y Francisco Eduardo Del Real

AMONESTADOS

Kevin Omar Pita 53'

José Gilberto López 59'
Fernando Iván García 61'
Benjamín Rosas 66'

EXPULSADOS

NO HUBO

Alenadro Nungaray 86'

LEONES NEGROS

166 Efrén Emiliano López
86 Kevin Omar Pita
92 Rodrigo Vargas
95 Mario Alberto Arteaga
161 Ulises Meza
84 Jesús Alfredo Leyva
85 Diego Guillermo Baltazar
91 Beline Toledo
93 Kevin Fernando Sandoval
97 Erick Jhael Ruiz
89 Gael Monteón

CAMBIOS

Jesús Rigoberto Garibay por Gael Monteón 45'
Bryan Alejandro Medina por Beline Toledo 45'
Alan García por Ulises Meza 45'
Danilson Saaid Muñoz por Jesús Alfredo Leyva
57' Giovanny Efrén Herrera por Kevin Fernando Sandoval 67'

MEXICALI FC

40 Aksel Eduardo Hernández
3 Juan Carlos Galindo
4 José Gilberto López
13 Alejandro Nungara
22 Jaime Fernando Carrillo
31 Pedro Ángel González
5 Fernando Iván García
6 Gustavo Napoleón Salgado
8 Oscar Manuel Carrillo
10 Cesar Mauricio Salcedo
11 Sergio Ibarra

CAMBIOS

Juan David Silva por Sergio Ibarra 11'
Miguel Ángel Ayón por Jaime Fernando Carrillo 25'
Benjamín Rosas por José Gilberto López 60'
Emilio Gaspar por Cesar Mauricio Salcedo 60'

GOLES

1-0. Minuto 1', Jesús Alfredo Leyva
2-0. Minuto 6', Diego Guillermo Baltazar
3-0. Minuto 33', Kevin Fernando Sandoval
4-0. Minuto 57', Jesús Rigoberto Garibay
5-0. Minuto 64', Jesús Rigoberto Garibay

Gana 2-1 a Coras

SON HALCONES

Por Antonio Miramontes

Zapopan, Jalisco.- Cuidado con los Halcones de Zapopan FC, porque poco a poco van despertando y ya demostraron que pueden ser una verdadera pesadilla.

Así lo vivió en carne propia Coras FC en su visita al nido 'galáctico', pues de ir ganando el partido los Halcones le dieron la voltereta para llevarse la victoria 2-1 en el estadio Municipal Miguel Hidalgo en acciones de la J6 del A-2022.

Desde el minuto 10, los Caras se fueron al frente en el marcador con un tremendo zapatazo de larga distancia de Mario Antonio Domínguez, con al de complicidad del portero Alexis Silva, lo que parecía enfriar los ánimos del local. Sin embargo, resultó todo lo contrario. El gol en portería encendió la sangre del conjunto zapopano, que buscó la portería rival con paciencia, con buenos toques.

Alan Ismael Godínez colgó al ángulo el esférico para el empate 1-1 al minuto 18, golazo que fue imposible para el portero de la Tribu Erick Coronel.

Con esa fuerza e inercia, con el ahogo en portería rival, los Halcones le dieron la voltereta en el marcador antes de que terminara el primer tiempo, y como tenía que ser, con otro golazo a balón parado de Alan Ismael Godínez, el héroe del partido.

Así se fueron al descanso, con el 2-1 a favor de los Halcones, y con esa motivación de ahora sí, no dejar escapar los puntos en casa.

Para el complemento, las redes no se movieron, los de casa contralaron más los tiempos, logrando que Coras cayera en desesperación, para consumar la tercera victoria del Torneo.

FIGURA DEL PARTIDO

Lo de Alan Ismael Godínez fue de otro planeta, demostró su gran técnica de golpeo, en jugada y a balón parado, para hacer dos golazos en el partido frente a los Coras, y que valiera la pena el boleto, y con ellos llevar a los Halcones de Zapopan a lograr la victoria.

'GALÁCTICOS'

10

Unidades las que alcanzó Halcones de Zapopan FC después de seis partidos disputados, esta fue su tercera victoria.

0

Puntos los que ha sumado Coras FC en calidad de visitante, por lo que se quedó rezagado con sus mismas seis unidades.

alineación

Estadio: Municipal Miguel Hidalgo

HALCONES DE ZAPOPAN FC 2 – 1 CORAS FC

Árbitro: Mauricio Eleazar López
Asistentes: Alejandro Rodríguez y Jorge Abel Quintero

HALCONES DE ZAPOPAN FC		CORAS FC	
1	Alexis Silva	21	Erick Coronel
3	Francisco Méndez	4	Diego Ortega
4	Axl Padilla	18	José Robles
7	Néstor Martínez	19	Carlos Castro
24	Alan Neri	20	Carlos Hinestroza
5	César Corral	23	Jorge Reynoso
33	César Rodríguez	5	Luis García
67	Alan Godínez	10	Walter Castillo
80	Noé Durán	22	Sergio Velázquez
57	Mauricio Garza	29	Mario Rodríguez
77	Aldo Acosta	32	Duvier Mosquera

CAMBIOS
18 Diego Adoni Jiménez por Durán (52')
95 Luis Octavio Alcalá por Garza (52')
30 Adrián Rivera por Corral (67')
66 Carlos Daniel Torres por Acosta (77')
15 Pedro Levisem Hijar por Rodríguez (77')

AMONESTADOS
Halcones de Zapopan FC, Alan Neri (15') y Néstor David Martínez (69')
Coras FC, No hubo

EXPULSADOS
Halcones de Zapopan FC, No hubo
Coras FC, José Carlos Robles (83')

CAMBIOS
7 Gerardo Alonzo por Castro (45')
17 Jesús Gilberto Delgado por Rodríguez (62')
70 Gerardo Alonso Padilla por Reynoso (75')
30 Isaac Ramón Duarte por Castillo (75')

Gana 0-1 a Cimarrones de Sonora

TRITONES TRES VICTORIAS AL HILO

ESTADIO: Héroe de Nacozari
ARBITRO: Rodrigo Ramos
ASISTENTES: Carlos Ortíz y Oliver Mancilla

Fotos/Tritones Vallarta

Hermosillo/Sonora.- Cimarrones de Sonora recibió a Tritones Vallarta en duelo de la J6 de la Liga Premier teniendo como resultado la victoria para el equipo dirigido por Hugo Norberto Castillo al ganar 0-1 en el estadio Héroe de Nacozari.

En los primeros 45 minutos Tritones Vallarta tuvo la posición del balón y comenzó a tener oportunidades en el área del equipo de Cimarrones. Con el paso de los minutos y por el intenso calor el conjunto local comenzaría a emparejar las cosas y hacían preocupar a los visitantes.

Sin tantas oportunidades pero con una buena intensidad por la pelea del balón concluirían la primera parte sin movimientos en el marcador.

7 UNIDADES tiene Cimarrones de Sonora para ser cuarto en la tabla de equipos filiales.

AMONESTADOS

Marco Ruíz (75) Samuel López (83) Jorge López (84)	Noé Sánchez (80) Jarol Chamorro (92)

EXPULSADOS

NO HUBO	NO HUBO

CIMARRONES DE SONORA FC

22 Salazar Marco
88 Madrid Gerardo
91 Díaz Alejandro
94 Villegas César
101 López Jorge
104 Martínez Antonio
142 Martínez Jesús
83 Ruíz Marco
85 Hernández Diego
92 Enríquez Castro Daniel
97 López Samuel

CAMBIOS

99 Osuna Jonathan por Hernández Diego 53'
81 Rivera Manuel por López Samuel 73'
100 Solórzano Erick por Enríquez Daniel 73'
86 Martínez Christian por Díaz Alejandro 78'
89 Domínguez Mario por López Jorge 78'

TRITONES VALLARTA MFC

1 Mora Sebastián
2 Cortés Leopoldo
17 Cruz Ricardo
21 Sánchez Noé
25 López Brandon
5 Coronado Alexis
6 Orozco Mario
8 Díaz Fabrizio
10 Barajas Julián
14 Aguirre Jesús
7 Ortega Agustín

CAMBIOS

11 Rangel David por Díaz Fabrizio 67'
20 Martínez Salvador por Ortega Agustín 83'
3 Reyes José por Cruz Ricardo 89'
27 Chamorro Jarol por Barajas Julián 89'

GOLES

Minuto 77. 0-1. Tiro de esquina por el lado derecho que es peinado y le queda a Mario Orozco quien dispara fuertemente para mandar el balón a las redes.

EL DATO

Con esta victoria Tritones de Vallarta suma la tercera en forma consecutiva lo que le permite meterse en la pelea por los boletos para la fase final de la Liga Premier.

12 PUNTOS

los que alcanzó Tritones Vallarta para ser el tercer lugar del Grupo 1.

FIGURA DEL PARTIDO Mario Orozco se llevó los reflectores del partido al marcar la anotación de la victoria y ser una parte importante en la media cancha del equipo de Tritones.

SEGUNDO TIEMPO

Para la segunda mitad seguía la búsqueda de ambos equipos por hacerse del balón pero este solo coqueteaba con ambas escuadras sin que ninguna impusiera sus cualidades. Las opciones de gol no eran en la mismas cantidad que el primer tiempo pero seguían en búsqueda del gol.

Llego el minuto 77 cuando en un tiro de esquina para el cuadro de Tritones Vallarta donde Mario Orozco marcaria la primera anotación del encuentro y con la que su equipo obtendría los tres puntos en esta dura visita.

Los Cabos United ganan al minuto 94; 1-0

LO "BAILA"

STAFF: LP/MAGAZINE

LOS CABOS, BCS.- Cabos United aprovechó al máximo su calidad de local para ganar 3-0 a Tecos en partido de la J6 del A-2022 de la Serie A.

El cuadro local suma su quinto triunfo y es líder del sector uno, además de estar invicto como local al disputar su tercer juego; la otra cara de la moneda, el cuadro zapopano que es penúltimo lugar del pelotón al sumar solamente 3 puntos.

Estadio: Don Koll

CABOS 1 0 TECOS

Árbitro: Cárdenas Morales Rosario Guadalupe
Asistentes: Jaramillo Gutiérrez José y Ramírez Valdez Cristian

AMONESTADOS

Los Cabos United: Lomelí Berumen Ronaldo (22') y Cruz Cortez Jorge (69').

Tecos: Zavala Íñiguez Brian (32'), Terán Mendoza Pedro (49') y Rodríguez Cruz Gustavo (60')

LIGA PREMIER MAGAZINE

LOS GOLES

1-0.- Minuto 55. Aldo Suárez dio certero frentazo por alto y el balón picó por el lado derecho del arquero Maximiliano Almada.
2-0.- Minuto 57. Víctor Argumedo al recibir pase corto, sacó un tiro de zurda y prácticamente a ras de pasto para superó a Almada.
3-0.- Minuto 84. El balón pegó en la espalda del defensa zapopano Pedro Terán y quedó en los botines de Jorge Jiménez que punteó la pelota al fondo de la red.

FIGURA DEL PARTIDO

Aldo Suárez (#9) se encargó de abrir camino a la victoria para Los Cabos con firme cabezazo bien ejecutado; ya suma tres anotaciones en su cuenta.

3 UNIDADES sólo tienen los zapopanos en el G1.

17 PUNTOS acumula el cuadro sudcaliforniano.

Colima FC vence a Inter de Querétaro

1-3 Y SE LLEVA CUATRO PUNTOS

ESTADIO: Municipal de Querétaro

Inter de Querétaro **1** **3** Colima FC

ARBITRO: Diego Gurrea
ASISTENTES: Raúl Picazo y Edwin Coello

LOS GOLES

Minuto 10. 1-0. Tiro penal que David Castañeda cobra de buena manera al engañar al portero para marcar el gol.
Minuto 15. 1-1. Tiro de esquina por el lado izquierdo que es cobrado al manchón penal y Mario Solano remataría de bote pronto para mandar el balón a las redes.
Minuto 20. 1-2. Cobro de esquina que es retrasado para mandar el centro al segundo poste donde llegaría Mario Solano para rematar y vencer al portero.
Minuto 55. 1-3. Recuperan el balón en el campo rival donde le entregan el balón a Ricardo Reyna quien al entrar al área saca un potente disparo para marcar el gol.

En duelo de la jornada 6 de la Liga Premier, Colima FC se llevó cuatro puntos en su visita a Querétaro al vencer 1-3 a los dirigidos por el profe Muñoz, quien no ha podido levantar al equipo en este torneo. Un partido donde los locales se irían al frente con un penal al minuto 10 cobrado por David Castañeda, poco les duro el gusto pues al minuto 15 Mario Solano pondría el 1-1 en el marcador. Después el mismo Solano pondría el 1-2 tras un descuido de la defensiva al minuto 20. Antes del final del primer tiempo Alfonso Durán dejaría con un hombre de menos a Inter de Querétaro.
El último clavo en el ataúd de los queretanos lo pondría Ricardo Reina al minuto 55 con un fuerte disparo.

FIGURA DEL PARTIDO

Mario Solano hizo un doblete en el partido para que su equipo pudiera festejar la victoria.

10 Unidades a las que llegó Colima FC, está metido en la peles por alcanzar un lugar en la Liguilla, sobre todo si gana en esta doble jornada.

Correcaminos 1-1 con Gavilanes FC Matamoros

EMPATE QUE SIRVE DE

Por Andrés Ramírez Acosta/Corresponsal

Cd. Victoria, Tamaulipas.- Jugando con 10 hombres 47 minutos, el equipo de Correcaminos rescató un punto frente a Gavilanes FC Matamoros, dentro de la J6 del Apertura 2022 de la Liga Premier.

Correcaminos contó con la experiencia de tres jugadores del primer equipo Edder Martínez, Alonso Lozano y Eduardo Banda, estos dos últimos marcaban diferencia en los primeros 10 minutos cuando Lozano le pone un pase con la mano a Eduardo Banda, quedando mano a mano con el arquero de Gavilanes de Matamoros, salió avante al sacar el disparo del atacante de la UAT.

Gavilanes abrió el marcador al minuto 24 a través de Francisco Castañeda, pero lejos de ir a rematar al rival, decidió especular situación que aprovechó Correcaminos que empezó a tener el dominio del balón y al 43 logró el 1-1.

SEGUNDO TIEMPO

Para el complemento el cuadro de la UAT, se terminó echando atrás, ya que el equipo fronterizo se fue con todo al ataque, convirtiéndose en una verdadera muralla Edder Martínez, quien en más de una ocasión salvó a su equipo. Al 66, 77 se convirtió en la figura al desviar un par de jugadas con etiqueta de gol.

Al minuto 80 Carlos Fonseca estuvo a nada de darle la vuelta al marcador, cuando se quedó frente al marco, y tras la salida del arquero de Gavilanes, le hizo un “sombrerito” qué pasó a escasos centímetros del marco.

7 Unidades las que tiene Gavilanes FC, muy lejos de los primeros lugares.

3 Partidos consecutivos suma Correcaminos sin perder y tiene ya cuatro puntos.

LOS GOLES

Minuto 24. 0-1.- Error en la marcación en un tiro de esquina Francisco Castañeda aprovecha para poner el balón en el fondo de la red.

Minuto 43. 1-1.- Carlos Valenzuela, igualaba los cartones, tras una genialidad del mediocampista que termina guardando el esférico al fondo de la red

POCO

alineación

Estadio: Eugenio Alvizo Porras

CORRE CAMINOS FC **1** – **1** GAVILANES FC MATAMOROS

ÁRBITRO: Julián Alejandro Duarte
ASISTENTES: Rubén Adrián Velázquez y Erick Morales

UA DE TAMAULIPAS		GAVILANES FC MATAMOROS	
83	Edder Martínez	1	César Estrada
91	Héctor Ávalos	2	Mario Sarmiento
93	Kevin Benítez	3	Adolfo Hernández
95	Jesús Zurita	22	Luciano Ramírez
103	Bryan Mancilla	6	Adan Piña
15	Adrián Lozano	7	Carlos Nava
88	Jesús o García	11	Manuel Alvarado
106	Carlos Valenzuela	19	Luis Herrera
24	Eduardo Banda	28	Aldahir d Flores
104	Víctor García	9	Francisco r Castañeda
109	Carlos Fonseca	10	Andrés Suárez

CAMBIOS
108 Alejandro Ortega por Banda 75'
96 Ventura Isaí Ruiz por García 75'
92 Joaquín de Jesús Estopier por Zurita 87'
110 Marco Rossello por Fonseca 87'
105 Francisco de Jesús Castro Ávalos 89'

AMONESTADOS
UNIVERSIDAD AUTÓNOMA DE TAMAULIPAS
Alejandro Ortega 89'
Edder Ricardo Martínez 94'

GAVILANES FC MATAMOROS
Felipe Andrés Suárez 34'

EXPULSADOS
UNIVERSIDAD AUTÓNOMA DE TAMAULIPAS
Carlos Alexis Valenzuela 43'

CAMBIOS
8 Luis Ángel Ayala por Alvarado 61'
17 Maximiliano Lozano por Castañeda 75'
64 Juan Antonio Márquez por Sarmiento 87'
13 Raymundo Alexander Mejía por Herrera 87'

LIGA PREMIER MAGAZINE

EXPULSADO

Tras el festejo, Carlos Alexis Valenzuela se ganó la segunda amarilla al quitarse la camiseta, por lo que el silbante lo termina echand o del juego dejando con 10 hombres a los de la UAT.

FIGURA DEL PARTIDO

Eder Ricardo Martínez, portero de Correcaminos, fue factor en el resultado, detuvo varios balones que llevaban la etiqueta de gol.

Lobos ULMX gana de visitante a Catedráticos; 1-2

SACAN EL COLMILLO

1 | 2

Estadio: NÚCLEO DEPORTIVO Y CENTRO DE ESPECTÁCULOS AMECA
Árbitro: Rodríguez Cancino Alan
Asistentes: Esparza Torres Ricardo y Berúmen López Ricardo

AMONESTADOS

Josué Mora (7'), Wilson Torres (47') Antonio Mariscal (90').	Carlos Rodríguez (54') Alan Lazcano (77').

EXPULSADOS

NO HUBO	NO HUBO

CATEDRÁTICOS ÉLITE	LOBOS ULMX
1 Pineda Espinoz Carlos	117 Acuña Cardoso Francisco
13 Hernández Hernández Martín	83 Escoto Lazcano Alan
7 Torres Varela Wilson	105 Moctezuma Martínez Brayan
14 Domínguez Mena Henry	118 Rodríguez Sauceda Carlos Daniel
15 Ibarra Salazar Jorge	87 Garibay Zavala Edson
22 Castro Arreola Axel	94 Pineda Uscanga Brian
25 Mariscal Castrejón Antonio	97 Vázquez Ramírez Christopher
33 Mora Bernal Josué	98 Equihua Morón José
11 Pelayo González Luis	119 González Cortés Miguel
27 Hernández Rodríguez Salvador	88 Sánchez Palma Diego
29 Mendoza Brambila Kevin	100 López Arteaga Luis
CAMBIOS	**CAMBIOS**
37 Salgado Javier por Mendoza 62'	93 Sosa Jayson por Pineda 65'
9 Núñez Diego por Hernández 72'	96 Flores Ángel por Vázquez 81'
24 Vázquez José por Mena 81'	122 García Sergio por López 90'
4 Pinto Baldemar por Hernández 81'	

GOLES

0-1.- Minuto 15. Christopher Vázquez
1-1.- Minuto 44. Luis Pelayo
1-2.- Minuto 76. José Equihua

POR ANTONIO MIRAMONTES/ CORRESPONSAL

AMECA, JALISCO.- Lobos ULMX regresó a la senda del triunfo tras superar a Catedráticos Élite 1-2, victoria por demás importante porque la manada llega a 10 unidades dentro del Grupo 2 y se mantiene con vida para seguir peleando un lugar hacia la Liguilla.

Por su parte, el conjunto de Ameca, Jalisco, está en la décima posición al sumar solamente 2 unidades y ahora sólo le resta terminar lo mejor posible su participación en este Apertura 2022.

En el accionar del cotejo, el plantel universitario se puso adelante con anotación de Christopher Vázquez y dicho gol le permitió al plantel dirigido por el técnico Rowan Vargas manejar mejor el partido, por lo que el cuadro local se fue con todo para alcanzar el empate y lo hizo

2 PUNTOS
sólo tiene el cuadro de Ameca.

al minuto 44 con anotación de Luis Pelayo.

Ya para la segunda parte del encuentro, el plantel anfitrión se desdibujó, se perdió, sobre todo en su zona defensiva y esto permitió que Lobos se fuera más al frente y lograrà el tanto de la victoria a los 76 minutos en los botines de José Equihua.

FIGURA DEL PARTIDO José Equihua (#98) se llevó los aplausos de los suyos al hacer el tanto del triunfo, el cual es el tercero para su plantel.

10 UNIDADES
para la joven manada.

Real de Arteaga 0-2 a Leviatán

SE LLEVA CUATRO

POR JOSÉ LUIS VARGAS

Real de Arteaga sueña y quiere meterse a la pelea por alcanzar la calificación en el Grupo 3 luego de llevarse cuatro unidades del Estadio "Palillo" Martínez al vencer 2-0 al cuadro de Leviatán.

Un partido que se resolvió en el segundo tiempo, luego de que los visitantes tuvieron más orden, pero sobre todo contundencia.

El 1-0 al 77' obra de Brandón García al minuto

PUNTOS

en una jugada por el sector izquierdo y disparo pegado al poste del arquero José Luis Montoya.

Leviatán intento meterse al partido, pero el arquero de Real de Arteaga, Jorge Lima, se puso la camiseta de héroe al detener por lo menos un par de acciones que ya se coreaban como gol.

El 2-0 llegó prácticamente en tiempo de reposición en una acción donde el arquero local fue a rematar un tiro de esquina, pero el balón llegó a las manos de Jorge Lima, quien se avivó y sacó largo para David Eduardo Rodríguez el cual enfiló desde medio campo y antes de ingresar al área mando el esférico al fondo de las redes.

Una victoria que pone a soñar al cuadro de Real de Arteaga porque llegó a 10 puntos y ya pelea las primeras posiciones, mientras que Leviatán sigue sin poder ganar y se queda en el fondo de la tabla con apenas dos puntos.

10 PUNTOS los que tiene Real de Arteaga que busca pelear un lugar en la Liguilla dentro del Grupo 3.

FIGURA DEL PARTIDO Jorge Lima fue fundamental en el arco de Arteaga para que su equipo se pudiera llevar la victoria.

LEVIATÁN FC 0 | 2 REAL DE ARTEAGA FÚTBOL CLUB

ESTADIO: Jesús Martínez Palillo
ARBITRO: Héctor Morales
ASISTENTES: Raúl Cardoso y Edson García

AMONESTADOS

Moisés Saucedo (23)	Fray Castillo (53) Gustavo Valle (68)

EXPULSADOS

NO HUBO	NO HUBO

LEVIATÁN FC	REAL DE ARTEAGA FC
1 Montoya José	13 Lima Jorge
4 Flores Francisco	2 Castillo Fray
23 Saucedo Moisés	5 Espinoza Oscar
26 Prado Omar	18 Valle Gustavo
7 Zaragoza Kevin	8 González Héctor
8 Abello Hans	10 Espinosa Erick
14 Pérez Irving	12 Quintanar Diego
18 Hernández Roberto	24 Hernández Roger
19 Mondragón Orlando	3 Perez Andres
9 Ballesteros Orlando	20 Rodríguez Alan
22 González Zair	21 García Brandon
CAMBIOS	**CAMBIOS**
35 Montoya Carlos por Hernández Roberto 31'	4 López Jesús por Valle Gustavo 70'
6 Lagunas Christian por Zaragoza Kevin 57'	6 Camacho Lenin por Rodríguez Alan 70'
28 Vilchis Bruno por González Zair 70'	11 Rodríguez David por Quintanar Diego 89'
	15 Hernández Josué por Hernández Roger 89'

GOLES

Minuto 77. 0-1. Jugada por la banda de la izquierda donde Brandon García se dribla al defensa y saca un disparo raso y colocado para vencer al portero. **Minuto 91. 0-2.** Tiro de esquina donde sube el portero para buscar el empate, pero es despejado a la mitad del campo para que David Rodríguez empuje el balón a un arco solitario.

0 VICTORIAS tiene Leviatán, es de los cinco equipos que no han ganado en la Liga Premier Serie A en el Apertura 2022

LIGA PREMIER MAGAZINE
LIGA PREMIER
#DondeElFutbolEsAlgoMás
www.ligapremiermagazine.mx
LIGA PREMIER

Dongu sorprende a Escorpiones FC: 4-2

SE SACUDE LA MALARIA

CUAUTITLÁN, ESTADO DE MEXICO.- Deportivo Dongu FC por fin pudo obtener su primera victoria del torneo y la hizo frente a Escorpiones FC por 4-2. Con la derrota los dirigidos por Héctor Mancilla se quedan sin margen de error si quieren meterse a liguilla.

Una primera parte totalmente espectacular por parte de Dongu pues para el minuto 25 ya había metido 3 goles y no recibió ninguno. Para los minutos finales Escorpiones FC se hacía presente en el marcador y cerraba los primeros 45 minutos con un 3-1.

Para la parte complementaria le costó más trabajo a Dongu aunque hizo otra anotación para mantenerse más tranquilo, y ya en los minutos finales Escorpiones FC cerraría el marcador al anotar su segundo tanto, quedando 4-2 y sin posibilidades de remontar.

ESTADIO: Municipal Los Pinos

4 2

ARBITRO: Diana Pérez
ASISTENTES: Aranza Quero y Samuel Ramírez

LIGA PREMIER MAGAZINE

LOS GOLES

Minuto 9. 1-0. Tiro de esquina por la derecha que es mandado al manchón penal y Marinho Vázquez remata picado para mandar el balón al fondo de las redes.

Minuto 17. 2-0. Centro por la derecha que Rodrigo Perales prende de volea y marca el gol.

Minuto 25. 3-0. Marinho Vázquez remata desde afuera del área al ángulo superior izquierdo y firma su doblete.

Minuto 44. 3-1. Tiro penal que Sergio Meza cobra fuerte para vencer al portero.

Minuto 86. 4-1. Jugada por la banda de derecha donde Jocsan Landa encara y dispara pero es desviado y se mete al fondo de las redes.

Minuto 91. 4-2. Cobro de falta a segundo poste donde Sebastián Vega salta y remata para mandar el balón a las redes.

FIGURA DEL PARTIDO

Marinho Vázquez hizo un doblete y fue un dolor de cabeza en todo momento para la defensiva de Escorpiones FC.

3 Primeros puntos que suma Deportivo Dongu.

Ganaba 2-0 a Inter Playa, al final; 2-2

MONTAÑESES SE DU

STAFF: LP/MAGAZINE

ORIZABA, VERACRUZ.- Montañeses FC no ganó porque no quiso ya que tuvo una ventaja de 2-0, pero en los últimos tres minutos del partido, dejó vivir al Inter Playa, rival que a final de cuentas le sacó el empate a dos tantos ganando un punto en esa instancia y uno más al vencer en la tanda de penales 1-4.

El exceso de confianza terminó por 'matar' las ilusiones al conjunto de las 'Altas Montañas' de quedarse con la victoria, pese a las dos anotaciones que conquistó su delantero Alejandro Villa, quien se hizo presente en el marcador a los 11 minutos y a los 46'.

Con esta cómoda ventaja, pero que en el futbol es el marcador más engañoso, Inter Playa despertó en los últimos minutos del partido donde Enrique Ávalos descontó en el marcador a los 87 minutos y al mismo minuto 90, Juan Cruz puso el 2-2 y con ello salvar a su escuadra de una derrota cantada.

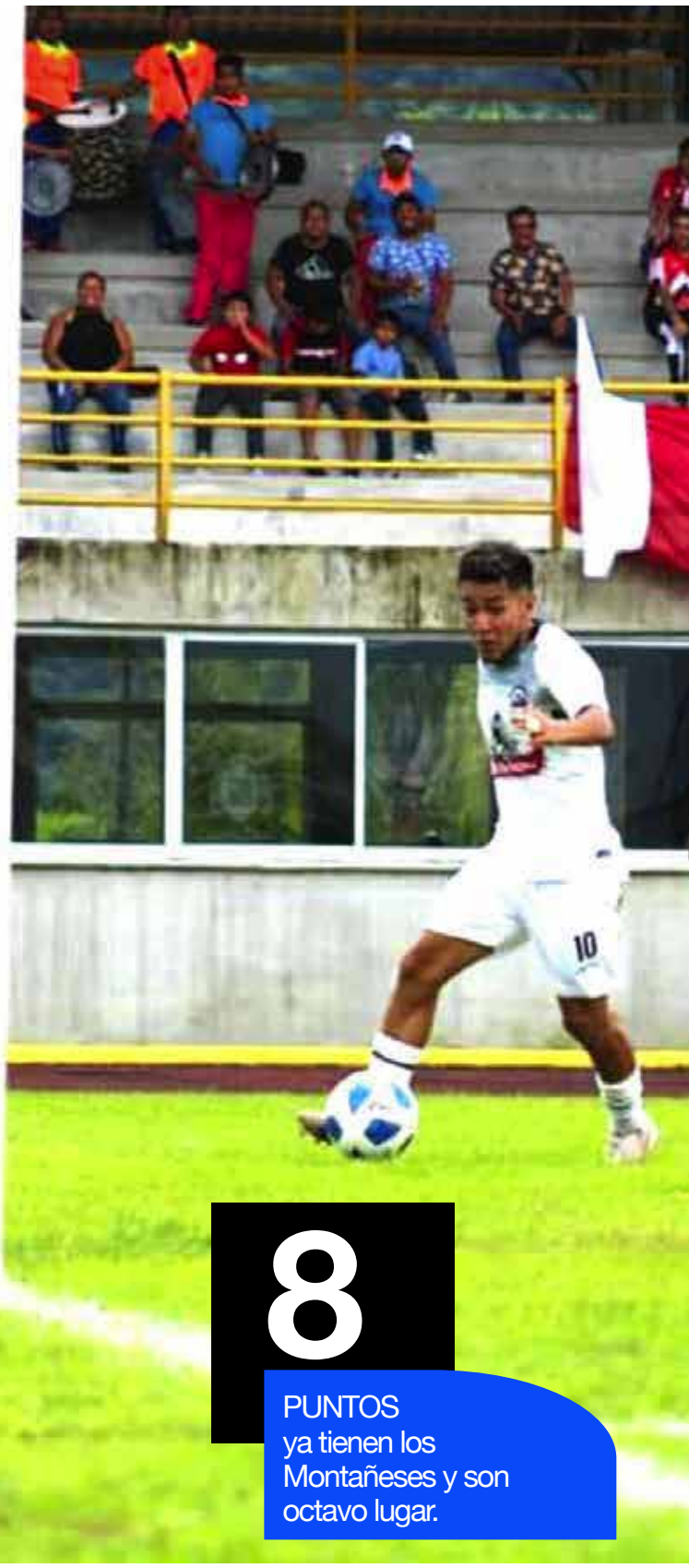

9
UNIDADES arribó el plantel caribeño y es quinto lugar.

8
PUNTOS ya tienen los Montañeses y son octavo lugar.

RMIÓ

alineación

MONTAÑESES FC

25	Rosales Norberto
2	Osorio José
3	Arano Marcelo
4	Contreras Jorge
13	Zamora Axel
6	Bazán Juan
8	Cortes César
20	Mendez Irving
9	Benítez Brayan
10	Hernández Caleb
14	Villa Alejandro

CAMBIOS
26 Sánchez Hernández Jesús por Benítez 60'
11 Carrera Gómez Brhandon por Villa 60'
21 Ahee Orozco Ronaldo por Hernández 66'
5 Osorio Rosas Uriel por Bazán 80'
22 Castillo Vásquez Oscar por Cortés 80'

Estadio: Socum

2 1-4 2

Árbitro: Portillo Botello Fernando
Asistentes: Aguilar Bazán Rodrigo y Doroteo Chua César

AMONESTADOS
Montañeses FC: Benítez Manzo Brayan (18') y Villa Mozo Alejandro (45')

Inter Playa: Landa Capistrán César (45') y Hernández Vázquez Juan (73')

INTER PLAYA

11	Zambrano Gonzalo
2	Hernández Juan
3	Landa César
4	González Néstor
5	Sánchez Jorge
10	Jiménez Daniel
18	Guillén José
19	Hermosillo Felipe
21	Cruz Juan
8	Valanta Diego
9	Celada Juan

CAMBIOS
11 Torres Cendejas Luis por Landa 48'
16 Montano Zambra Tomás por Jiménez 62'
7 González Ibarra Alberto por Hermosillo 62'15 Pérez Juárez Eddie por Valanta 73'
20 Ávalos Blancas Enrique por Celada 73'

LOS GOLES

1-0.- Minuto 11. El artillero Alejandro Villa recibió pase de Juan Bazán, y ante la salida del arquero Zambrano, mandó a las redes el balón.
2-0.- Minuto 46. Caleb Hernández dio pase en corto a Villa quien nuevamente superó a Zambrano con tiro a gol.
2-1.- Minuto 87. Enrique Ávalos, siendo este último el anotador con disparo raso imposible de detener.
2-2.- Minuto 90. José Guillén jaló del gatillo y el balón fue desviado por un enemigo y Fernando Cruz metió la pierna para enviarla a las redes.

FIGURA DEL PARTIDO

Alejandro Villa (#14) fue el héroe para los Montañeses al lograr un par de anotaciones y con ello llegar a tres goles en el torneo.

1 | 0

Estadio: Arreola
Árbitro: Castañón Ramírez Edson
Asistentes: Flores Rico Brandon y Espinosa Javier Armando

AMONESTADOS

García Sánchez Eric (46'), Medina Castillo Arturo (55') y Escutia González Pablo (80')

Fonseca Velez Ángel (72') y Jiménez Yáñez Aldahir (84')

EXPULSADOS

NO HUBO

NO HUBO

HURACANES IZCALLI

31 García Trejo Yoshua
2 Hernández Rodríguez Kevin
3 Arredondo Nieblas Oscar
5 Loza Montiel Carlos
29 Medina Castillo Arturo
10 Escutia González Pablo
18 García Sánchez Eric
21 Arias Guerrero Ángel
22 Fabila Nieto Emilio
9 Camacho Esquivel Edgar
26 Rodríguez Nieto Daniel

CAMBIOS

17 Olvera Waldo Edgar por Loza 49'
4 León Mauricio Jorge por Fabila 49'
30 Domínguez Cruz Josué por Arredondo 64'
14 Parada Martínez Ángel por Camacho 64'
7 Zavala Zazueta Uriel por Arias 76'

CLUB DE CIERVOS

13 Naal Castro José
3 López Grajales Jason
4 López Granados Emiliano
24 Montes De Oca Suárez Francisco
5 Mendoza Figueroa Jonathan
10 Jiménez Yáñez Aldahir
19 Moreno Lazama Juan
57 Fonseca Velez Ángel
67 Baltazar Murrieta Leonardo
8 Terrones Tejada Wilian
9 Salvatierra Celayo Jorge

CAMBIOS

15 Valdez Márquez Fabian por Mendoza 78'
56 Albores Lagunas Carlos por Moreno 78'
18 Díaz Fidel Aldair por Montes De Oca 88'

GOLES

1-0.- Minuto 77. Daniel Rodríguez se avivó en la jugada luego de un tiro libre cobrado por el prado izquierdo; el arquero 'rumiante' titubeó y nada pudo hacer para evitar el gol.

6 UNIDADES tienen los Huracanes y es noveno lugar.

FIGURA DEL PARTIDO Daniel Rodríguez (#26) se vistió de héroe para los suyos al marcar el único tanto del partido y que valió tres puntos para su escuadrón.

Vencen 1-0 a Club de Ciervos

¡UFF, GANÓ HU

CARLOS GARCÍA VARELA
FOTOS: VÍCTOR HERRERA

CHALCO, Edomex.- Huracanes Izcalli sacó una victoria con los dientes al vencer por la mínima diferencia a Club de Ciervos en partido correspondiente a la sexta jornada de la Serie B de la Liga Premier.

De esta forma, la escuadra de Izcalli se queda con el clásico regional sobre un conjunto 'rumiante' que sigue sin ver el sol en cuanto al triunfo se refiere, ya que cargó con su quinta derrota consecutiva y cuando pudo al menos empatar, se dio el lujo de fallar un penalti en la recta final del partido; ahí tenía prácticamente un punto en la bolsa.

La primera parte fue parsimoniosa, de muy pocas llegadas y el equipo que tuvo la más clara de gol fue Huracanes a los 31 minutos por conducto de Édgar Esquivel que estando solo y frente al portero, no la puedo meter ya que cruzó de más su tiro.

Mientras que Ciervos

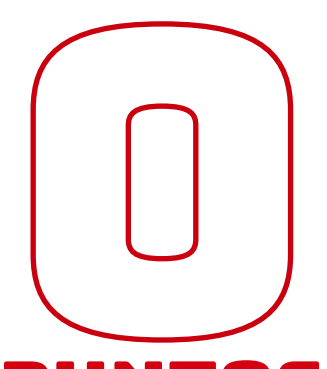

PUNTOS
para los rumiantes y son último lugar.

EL COMENTARIO

El presidente de la Liga Premier, José Vázquez Ávila estuvo presente en el clásico regional y lo hizo acompañado del DT César Vega y con el otrora ex jugador del América, Mario 'Pichojos' Pérez, los cuales estuvieron en el palco a invitación de los directivos de Huracanes y de Ciervos.

llegaba al frente, pero sin la fórmula de poder hacer gol, así que en los primeros 45 minutos ambos bandos se fueron en blanco.

GOL DEL TRIUNFO

La segunda parte prácticamente fue una copia fiel de lo sucedido en el primer rollo; pero quien cargó con la suerte fue Huracanes y Daniel Rodríguez se encargó dde meter el gol que valió tres puntos.

Con la desesperación por estar con el marcador en contra y el tiempo apremiaba, a los 79 minutos, Ciervos tuvo el chance de empatar tras una falta cometida a Jorge Salvatierra y él mismo cobro el penalti, pero la pelota pegó en el poste y con ello se esfumó la oportunidad de anotar.

Otra clara de gol la tuvo Ciervos, esta vez en tiempo de compensación, a los 92' y ahora fue el defensa Jason López que cobró una falta, pero el esférico se estrelló en el palo mayor y con ello se escuchaba el silbatazo final.

RACANES!

Alebrijes viene de atrás 1-2 a Mazorqueros FC

EN PLAN DE GIO

STAFF: LP/MAGAZINE FOTOS/MAZORQUEROS FC

CIUDAD GUZMAN, JALISCO.- Alebrijes de Oaxaca mantiene su paso invicto en el Apertura 2022 de la Serie B y viniendo de atrás, superó 1-2 a Mazorqueros FC en juego de la J6.

Ahora ambos equipos se preparan para sus partidos de la fecha doble, este miércoles así que se viene una semana interesante.

Los de casa, abrieron el marcador por conducto de Jairo Mungaray por la vía del penalti y aunque Alebrijes trato de reaccionar rápidamente lo hizo hasta la segunda parte.

La reacción fue con creces porque Eliseo Toledo fue el verdugo del enemigo al despacharse con un par de tantos haciéndolos al minuto 48 y 55; el primero gol fue por vía del penalti tal y como lo hizo en su momento el oponente.

FIGURA DEL PARTIDO Eliseo Toledo (#90) se encargó de crucificar a los Mazorqueros FC al marcarle los dos goles y darle tres puntos de oro a su escuadra.

17 PUNTOS suma Alebrijes y es el líder de la Serie B.

GANTES

12 UNIDADES para los jaliscienses y son tercer lugar en el grupo.

1 | 2

Estadio: Centro Deportivo Zapotlán AC
Árbitro: González Miranda Erick
Asistentes: Zapata Hernández Alexis y Morfín Verduzco José

AMONESTADOS

Ramírez Jiménez Alonso (46') y Cárdenas Betancourt Ismael (93')

García Flores Bryan (34') y Choreño Terán Diego (62').

EXPULSADOS

NO HUBO

NO HUBO

MAZORQUEROS FC

121 Santana Gómez Alan
98 Vargas Quintero Alejandro
102 Sencion Salinas Braulio
106 Cárdenas Betancourt Ismael
86 Romo Miranda Marcos
87 González De La Mora Héctor
107 Sandoval González Luis
115 Hernández Mundo Ivan
123 Ramírez Jiménez Alonso
130 Peralta Díaz Isaías
101 Mungaray López Jairo

CAMBIOS

110 Lara Ávalos Juan por González 70'
81 Reynaga Núñez Adolfo por Hernández 70'
100 Ortiz Armenta José Fernando por Romo 73'
90 Pacheco Lozano Pedro por Peralta 79'

ALEBRIJES DE OAXACA

101 Calixto Palma Omar
81 Vázquez Hernández Adrián
84 Chagoya Sánchez Rubén
86 Choreño Terán Diego
106 Manzanares Matus Gandhi
17 Guerrero Zavala Carlos
89 Gil López Isaí
98 Adán Bernal Jorge
110 Hurtado Uscanga Francisco
90 Toledo Martínez Eliseo
96 García Flores Bryan

CAMBIOS

107 Pérez Román Alfonso por Chagoya 54'
162 Pérez Nieves Jason por García 70'
127 Zaragoza Blancas Julián por Gil 87'
123 Estanislao Ramirez John por Toledo 87'
178 Hurtado Uscanga Maximiliano por Guerrero 87'

GOLES

1-0.- Minuto 17. Los de casa cobraron un tiro de esquina y Jairo Mungaray remató con la testa para hacer el único gol para su escuadra.

1-1.- Minuto 48. Una falta cometida dentro del área grande dio el penalti para los visitantes y Eliseo Toledo se encargó de cobrarlo para poner la pelota en las redes.

1-2.- Minuto 55. La zaga local perdió una pelota prácticamente desde el mediocampo y Eliseo Toledo a toda velocidad y dentro del área grande disparó cruzado para hacer el gol.

EL DATO El cuadro oaxaqueño es uno de los tres únicos equipos que se mantienen invictos en la Serie B, luego de seis fechas disputadas.

Gana 1-0 a Zitácuaro

PIONEROS YA ES SEGUNDO

FIGURA DEL PARTIDO Antonio López, metió el gol que a la postre fue el triunfo y puso de lleno en la pelea a sju equipo por el liderato de la Serie B.

1 0

Estadio: Cancún 86
ÁRBITRO: Brian Jair Jiménez
ASISTENTES: Marco Antonio Hernández y Jorge Daniel Mora

AMONESTADOS

Luis Eduardo Otero 46' Emiliano Martínez 50'	Juan de Jesús Sánchez 75'

EXPULSADOS

NO HUBO	NO HUBO

PIONEROS DE CANCÚN	CD DE FÚTBOL ZITÁCUARO
82 Hugo Santiago Resendiz	51 Daniel Vázquez
84 Jonatjan Andrés Hernández	2 Víctor Alejandro Rodríguez
85 Paul Emilio Rivas	3 Kevin Alejandro Yáñez
86 Bryan Eduardo Nieto	52 Rafael Delgado
88 Luis Eduardo Otero	6 Yovany Emmanuel Iglesias
89 Antonio López	8 Joao Herson Ávila
93 Iván Segura	10 Juan De Jesús Sánchez
94 Horacio Emmanuel García	57 David Ayala
95 Emiliano Martínez	64 Arturo Iniestra
90 Daniel Carpio	9 Thomas Lee Seay
97 Yoshua Daniel Alamilla	14 Daniel Reyes
CAMBIOS	**CAMBIOS**
92 Carlos Armando Tolosa por Martínez 64'	15 Andrés Guerrero por Reyes 74'
104 Williams Jasai López por Alamilla 64'	20 Marcus Gabriel De León por Sánchez 81'
102 Geremi Jared Vega por López 74'	7 Braulio Lara por Iniestra 87'
106 Erwin Arriaga por Rivas 87'	

GOLES

1-0. Minuto 20'. Antonio López

4

VICTORIAS

las que suma Pioneros de Cancún y de momento es el que puede cuestionar a los Alebrijes de Oaxaca al cual enfrentará en la J7 de media semana.

FRANCISCO GÁLVEZ/ CORRESPONSAL

CANCÚN, QUINTANA ROO.- El conjunto de Pioneros de Cancún FC disputó la J6 de la Liga Premier en la Serie B y supo aprovechar su localía al derrotar a CD Futbol Zitácuaro por 1-0, lo que le permite subir hasta la segunda posición en la tabla general con su cuarta victoria del torneo.

El encuentro comenzó con un cuadro de Pioneros de Cancún yendo hacia al frente y buscando desde el primer minuto el gol haciendo sufrir al portero de Zitácuaro quien se empleaba al fondo para evitar la caída de su arco. Por su parte, el cuadro visitante tenía pocas

llegadas pero se sentían de peligro en el partido.

Fue en el minuto 20 que Antonio López conduciría el balón y marcaría el gol para Pioneros con el que se iba adelante en el marcador. El partido continúo y el equipo local seguiría buscando más goles pero el arquero Daniel Vázquez haría todo lo posible por evitarlo.

SEGUNDO TIEMPO

Para la parte complementaria las cosas no cambiarían mucho, pues el equipo dirigido por Enrique Vela no dejaría de generar ocasiones de gol pero la defensiva impediría que consiguieran la segunda anotación.

Aunque el marcador no se movía las oportunidades de gol se veían en todo momento y Zitácuaro tuvo la chance de empatar el gol con un tiro desde fuera del área pero que el arquero supo contener de buena manera. Las acciones continuaron pero sin ningún movimiento en el marcador.

Gana en el minuto 95 a T'HO Mayas; 3-2

CAÑONEROS SE NIEGA A M

Carlos García Varela
Fotos: Víctor Herrera

En el último suspiro del encuentro, Cañoneros FC sacó la victoria al superar 3-2 a T'HO Mayas para conquistar su segundo triunfo del campeonato en la Serie B.
Fue un partido donde la primera parte la dominó el conjunto de Milpa Alta, porque los Mayas no aparecieron, tal parece que se les acabó el gas antes de empezar a jugar, quizás haya hecho efecto la altura que hay en esta parte de la alcaldía al sur de la Ciudad de México.
Esto lo supo aprovechar bien la oncena local porque hizo un futbol más de propuesta, más ofensivo, de ahí que hayan tomado la delantera en un tiro penal cobrado por Pablo Romagnoli.
Con el 1-0 a su favor, los de casa tocaron más el balón y los visitantes no aparecían, estaban perdidos por lo que Cañoneros buscaba por todos los medios aumentar la ventaja.

EL COMPLEMENTO

En la segunda parte, el encuentro mejoró en el accionar; los pupilos del técnico David Patiño despertaron y eso se notó porque al minuto 76 llegó la igualada en el marcador (1-1) luego de que Simón Rodríguez anotar en un tiro potente por el costado derecho.
Minutos más tarde, Denilson Rosales se llevó el aplauso de los presentes luego de marcar un golazo con un tiro desde unos 35 metros y colocado en el ángulo superior izquierdo del arquero, de esta forma, los anfitriones nuevamente tomaba n la delantera en un marcador por 2-1.

6
PUNTOS
para el plantel capitalino, luego de seis fechas.

CIERRE DE LOCURA

Lo mejor estaba por venir porque al minuto 87, Carlos González en un tiro cruzado y por abajo, superó al arquero local y la pizarra se ponía 2-2.
Tal parece que el empate estaba sellado, pero al minuto 90, apareció el defensa de Cañoneros Raúl García que tras peinar el balón luego de un tiro de esquina cobrado por el prado izquierdo, la pelota se fue a las redes enemigas y de esa forma le daba los tres puntos a su equipo con un triunfo dramático.

MORIR

UNIDADES para los yucatecos y se mantienen en el séptimo lugar.

alineación

Estadio: Momoxco

CAÑONEROS FC 3 – 2 T'HO MAYAS

Árbitro: Morales Sánchez Miguel
Asistentes: Picazo Soto Daniel y Rojas González Carlos

	CAÑONEROS FC		T'HO MAYAS
22	Flores Joel	35	Fuente Carlos
2	García Raúl	2	Martínez Víctor
3	Vargas Raúl	29	Moreno Jesús
7	Pérez Carlos	36	Calderón Aran
14	Ramírez Juan	5	Rodríguez Carlos
16	Pérez Luis	10	Tinoco Sergio
18	Urban Ariel	15	Durán Guillermo
6	Castillo Aldo	25	Perera Emmanuel
10	Rosales Denilson	9	Ramírez José
11	Mejía Jusset	11	Rincón Marco
23	Romagnoli Pablo	17	González Carlos

AMONESTADOS
Cañoneros FC: Pérez Vidal Carlos (69'), Vargas Gil Raúl (79') y Pérez Ramírez Luis (82').

T'HO Mayas: Martínez Ramos Víctor (25'), Rodríguez Mercado Juan (71') y Rincón Solorio Marco (93').

CAMBIOS
15 Borla Ayala Carlos por Urban 80'
83 Salazar Córdova Miguel por Pérez 85'

CAMBIOS
12 Rodríguez López Simón por Tinoco 45'
32 Blanco Pillado Emiliano por Martínez 45'
27 Rodríguez Mercado Juan por Durán 45'
31 Koyoc Jiménez Ángel por Calderón 63'
21 Méndez Lara Jesús por Rodríguez 72'

LOS GOLES

1-0.- Minuto 38. Pablo Romagnoli Portilla.
1-1.- Minuto 76. Rodríguez López Simón
2-1.- Minuto 81. Rosales García Denilson
2-2.- Minuto 87. González May Carlos
3-2.- Minuto 85. García Mondragón Raúl

FIGURA DEL PARTIDO

El defensa de Cañoneros, Raúl García (#2) fue el talismán de su plantel al hacer el tanto del triunfo con sólido remate con la testa al minuto 95.

EL DATO

El DT de los Cañoneros Carlos Valdez vio desde las tribunas el juego, luego estar suspendido, y a la vez mandó indicaciones a los suyos.

Chilpancingo y Club Calor; 0-0

LOS PORTEROS NO AC

Colaboración/ Jesús Chávez García

CHILPANCINGO, GUERRERO.- Los Avispones de Chilpancingo siguen sin conocer la derrota, y en la J6 conservan la etiqueta de invicto, luego de empatar 0-0 con el Club Calor, en un duelo de estrategias de los técnicos.

Los primeros minutos de la contienda, la escuadra visitante dio muestras de querer llevarse los tres puntos y con juego ordenado y veloz generaron llegadas de peligro en el marco defendido por Emmanuel Catalán, cancerbero del cuadro Avispón, quien en varias ocasiones tuvo que emplearse a fondo para mantener intacta su portería

El juego se mantenía de manera intermitente, ambos equipos generaban llegadas de peligro en el marco rival, pero no conseguían hacer goles, pues en una jugada por el costado derecho, el guardameta visitante Héctor Ordaz, con oportuno manotazo evito que la pelota entrara en su cabaña.

La escuadra del Club Calor también estuvo a punto de hacer una anotación antes de irse al descanso, pero Emmanuel Catalán intervino a tiempo evitando que fuera horadada su cabaña.

La jugada más clara de gol que tuvieron los Avispones, fue en el

EPTARON GOL

cobro de un tiro libre por el costado izquierdo en relación a su ataque, José Ángel Francisco Roque mandó un disparo fuerte, directo al marco, la pelota pegó en el travesaño y en el rebote le que quedó a modo a Edson Giobani Martínez, quien se ve sorprendido por la velocidad del balón y no remata de cabeza directo a la portería, mandándolo por un costado.

EXPULSADOS

Cuando se jugaba el minuto 77, Club Calor se quedó con un jugador menos, en una jugada de agresión sobre un rival, el árbitro sacó la roja directa.

En los minutos finales Avispones también sufrió una baja con la expulsión de Alexander Arias, quien fue castigado luego de agredir con el brazo a un rival, a los 90 minutos de juego.

alineación

Estadio: General Vicente Guerrero

0 0

Árbitro: Návez Hernández Marco Antonio
Asistentes: Hernández Rojo Mario y Martínez Madera Emmanuel

	CHILPANCINGO
22	Catalán Emmanuel
2	Bautista Jesús
3	Mata Axel
14	Arias Alexander
6	González Eduardo
8	Oliveros Fernando
10	Vargas Manuel
12	Francisco José
25	Nava Pablo
7	Martínez Edson
9	Nava Osvaldo

CAMBIOS
11 Reyes Villanueva Ernesto por Nava 65'
15 Nájera Robles Eduardo por Martínez 65'
24 Rodríguez Mancilla Milton por Francisco 65'
19 Basilio Téllez Jesús por Mata 89'

AMONESTADOS
Chilpancingo: Mata Morales Axel (20'), Nava Sánchez Pablo (43') y González De La Zeta Eduardo (60').
Club Calor: Díaz Sosa Axel (56'), Martínez Guevara Jair (69')

EXPULSIONES

Chilpancingo: Arias Hernández Alexander (90').
Club Calor: Zavala González Mario (77').

	CLUB CALOR
1	Ordaz Héctor
2	Díaz Axel
3	Zavala Mario
17	De Luna Carlos
23	García Jesús
5	Martínez Jair
8	Díaz Eduard
18	Ramírez Ángel
10	Ríos Edgar
11	Cortez David
20	Robinson Joel

CAMBIOS
15 Guevara Zavala Luis por Ríos 48'
14 Arzate López Salvador por Martínez 80'
16 Aguilar Villa Melvin por Robinson 80'
6 Muñoz Reynoso Manuel De Jesús por Díaz 83'

Alebrijes de Oaxaca, líder de la Serie B

SE ENFILA A LA LIGUILLA

Por José Luis Vargas

Alebrijes de Oaxaca se mantiene con la etiqueta de invicto y además fue a ganar a Mazorqueros FC en su propia casa para sumar 17 puntos y en la doble jornada juega este martes frente a Pioneros de Cancún.
Un partido donde si los oaxaqueños logran salir con el triunfo se estarán perfilando para la Liguilla y claro en primer lugar de la Serie B. La ventaja sobre los demás es cada vez mayor.

RESULTADOS JORNADA 6

Mazorqueros FC 1	-2	Alebrijes de Oaxaca
Pioneros de Cancún	1-0	CD Fútbol Zitácuaro
Cañoneros FC	3-2	T'HO Mayas FC
Chilpancingo	0-0	Club Calor
Huracanes Izcalli FC	1-0	Club de Ciervos FC

TABLA Serie B J-6

		JJ	PTS
1	ALEBRIJES DE OAXACA	6	17
2	PIONEROS DE CANCÚN	6	13
3	MAZORQUEROS FC	6	12
4	CHILPANCINGO	5	10
5	CLUB CALOR	5	9
6	CD DE FÚTBOL ZITÁCUARO	6	9
7	T'HO MAYAS FC	6	8
8	CAÑONEROS FC	5	6
9	HURACANES IZCALLI FC	5	6
10	CA ANGELÓPOLIS	5	0
11	CLUB DE CIERVOS FC	5	0

Lo mejor de la Jornada siete

Serie B - Jornada 7

ALEBRIJES-PIONEROS

Staff / LP Magazine

Esta semana se definirá mucho en la Serie B, pues también tendrán Jornada doble este mismo miércoles y jueves, correspondiente a la fecha 7 de este Apertura 2022.

Partido de alto calibre, buscando las mejores posiciones para perfilarse justo a la recta final del campeonato en busca de un boleto a la Liguilla o en este caso, al repechaje.

No podemos olvidar que en la Serie B el líder general clasificará directamente a la etapa de Semifinales, y que en este caso se perfila con mucho filo los Alebrijes de Oaxaca, y de la segunda posición a la séptima jugaran la repesca a un solo partido.

Todo arranca a media semana a las 12 horas en el estadio Momoxco con el duelo entre Cañoneros FC, quien viene levantando la mirada, ante le invicto Chilpancingo.

Y lo que es el destino, los únicos dos Clubes que no han podido sumar un solo punto en este Apertura 2022 se enfrentarán y cambiarán esta historia.

Estamos hablando de Club de Ciervos FC que recibirá en el estadio Arreola al Club Atlético Angelópolis, choque donde caerán puntos para este miércoles a las 16:00 horas.

El cierre de la fecha doble será espectacular, sólo un partido programado para este jueves y es entre Alebrijes de Oaxaca y Pioneros de Cancún FC a las 17:00 horas en el Instituto Tecnológico de Oaxaca.

VS

Martes 27
de septiembre
10:00 hrs
Alebrijes de Oaxaca Vs.
Pioneros de Cancún

VS

Miércoels 28
de septiembre
12:00 hrs
Cañoneros FC Vs.
Chilpancingo

VS

Miércoels 28
de septiembre
16:00 hrs
T'HO Mayas FC Vs. CD
de Fútbol Zitácuaro

VS

Miércoels 28
de septiembre
16:00 hrs
Club de Ciervos FC Vs.
CA Angelópolis

VS

Miércoels 28
de septiembre
20:00 hrs
Club Calor Vs.
Huracanes Izcalli FC

Comité Ejecutivo

José Vázquez Ávila
Presidente

Enrique Gallardo García
Secretario

José Luis Herrera Paredes
Tesorero

Pedro Velázquez Campos
Pro Secretario

Ignacio Orihuela Bárcenas
Pro Tesorero

Sergio Montaño Santos
Vocal

José Luis Vargas Espinosa
Director General
josevael@gmail.com

Carlos García Varela
Jefe de Información
carga29@hotmail.com

José Miguel Pérez
Coordinador de Diseño Gráfico
jomipesa40@gmail.com

Víctor Herrera
Luis Enrique Hernández
Fotógrafos

Colaboradores:
•Salvador Saldaña
•Jessica Licea
•Gerardo García
•Francisco Gálvez P.
•Antonio Miramontes
•Pedro Torres C.

Galerias de Fotos INSTAGRAM

Siguenos en Twitter **@Magazine_lp**

LigaPremierMagazine

LIGA PREMIER MAGAZINE

www.ligapremiermagazine.mx