SERIE A (IDA)

Vs.

Vs.

www.ligapremiermagazine.mx

LIGA PREMIER MAGAZINE

CDMX., a 1 de Noviembre de 2022

•Año 13 | No. 1314

SERIE B (IDA)

Vs.

Vs.

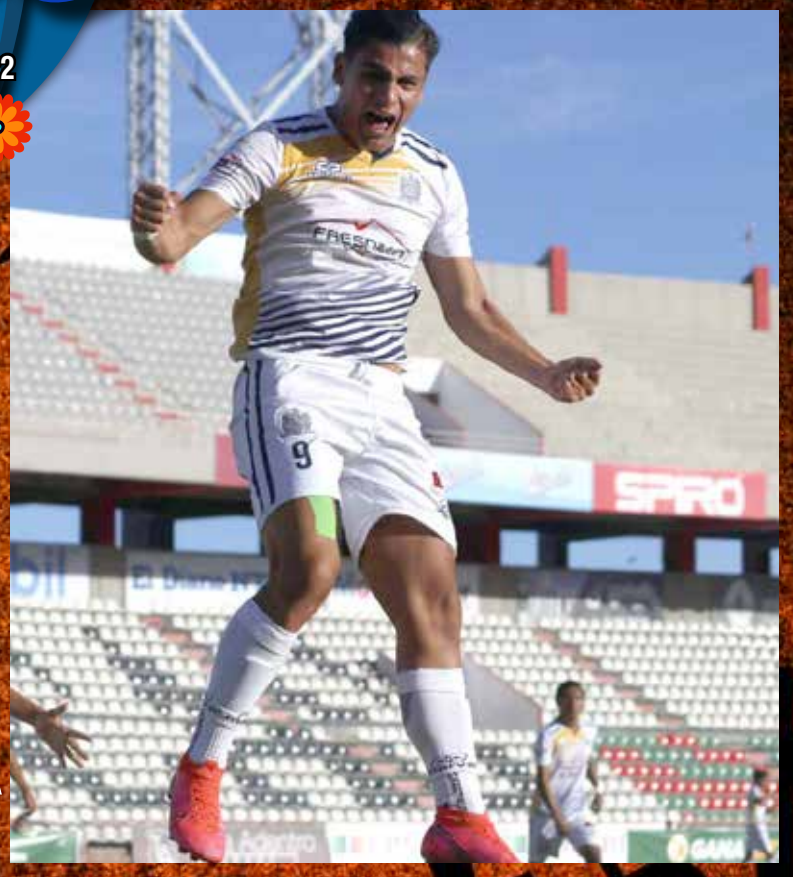

Semifinales de alarido en Serie A y en la Serie B

¡DE TERROR!

CDyS Tampico Madero dejó en el camino a Sporting Canamy; La UAZ hizo lo propio con Aguacateros CD Uruapan; Cafetaleros de Chiapas eliminó a Reboceros y Chihuahua FC mandó a casa a Los Cabos United

En Filiales la Final será entre...

CIMARRONES DE SONORA VS PACHUCA

Concluyó la Fase de Cuartos de Final

LA LÓGICA SE IMPONE

Califican el 1,2, 3 y 6.- Definidos los enfrentamientos de las Semifinales donde no se vislumbra un amplio favorito, sin embargo, el reglamento reconoce el trabajo de los equipos más consistentes

POR JOSÉ LUIS VARGAS

Finalmente la lógica se impuso en cuanto a resultados se refiere luego de que los equipos mejor colocados siguen vivos en la Liguilla de la Liga Premier, tanto en la Serie A como en la B.

El único equipo que se coló siendo número 6 fue Chihuahua que eliminó a Los Cabos United que se clasificó como tercer lugar general.

Los resultados dejaron unas Semifinales donde la realidad es que sólo se puede observar la ventaja que observa el reglamento el cual señala que en caso de empate después de los 180 minutos será el mejor colocado en la tabla porcentual el que avance a la Final.

Así, Chihuahua FC, Cafetaleros FC en la Serie A están obligados a ganar por cualquier marcador, mientras que en la Serie B Pioneros de Cancún y Club Calor son los obligados,

Sin embargo, la realidad es que son partidos de pronóstico reservado donde cualquier tiene argumentos para instalarse en la Final.

RESULTADOS

3 – 1
GLOBAL 6-3

3 – 0
GLOBAL 4-1

3 – 1
GLOBAL 4-1

2 – 1
GLOBAL 3-2

FILIALES

0 – 2
GLOBAL 3-2

4 – 2
GLOBAL 8-3

FINAL

Vs.
(IDA)

SERIE B RESULTADOS

3 – 0

1 – 1
tiros penales 3-0

1 – 0

SEMIFINALES

Vs.

Vs.

SEMIFINALES
LOS PARTIDOS

Vs. Vs.

FILIALES

En cuanto a la Final de Filiales, Pachuca llega muy completo con números impresionantes, y tiene la calidad de favorito sobre Cimarrones de Sonora.

REGLAMENTO

Hay que recordar que, de acuerdo al actual Reglamento de Competencias, para Ambas Series en etapa de Cuartos de Final y Semifinales, en caso de que el marcador global esté empatado, lo único que vale para definir al ganador es la posición en la tabla.

Chihuahua recibe a CDyS Tampico Madero

PRUEBA DE FU

***Los dos equipos llegan en su mejor momento y cualquier detalle puede definir a un finalista**

Por José Luis Vargas

Semifinal explosiva. El Club Deportivo y Social Tampico Madero realizará una salida muy riesgosa cuando vaya a la casa del Chihuahua FC, en el partido de ida de las semifinales del torneo Apertura 2022 de la Liga Premier.

Luego de realizar un gran torneo en dónde fue líder general, la Jaiba Brava es el gran favorito al título y llega motivado a este juego tras eliminar al Sporting Canamy en los cuartos de final con un global de 6-3, pero no debe confiarse, porque enfrente tiene a un equipo que de la misma manera busca acceder a la final, como es el Chihuahua FC y tras eliminar en los cuartos de final a Los Cabos United, buscará ahora dar la gran campanada frente al Tampico, para meterse a la final.

El partido luce muy atractivo, Chihuahua FC buscará imponerse en casa y llegar con mayores opciones al juego de vuelta.

EGO

EL DATO

Chihuahua FC no ha perdido en casa en este torneo, dónde lleva una marca de 5 ganados y 2 empatados.

TÉCNICOS

CHIHUAHUA FC
Diego López

CDyS TAMPICO MADERO
Gastón obledo

EL DATO

Tampico Madero se mantiene invicto en este certamen y de visita presume balance de 5 victorias y un empate.

CHIHUAHUA FC vs CDyS TAMPICO MADERO

Estadio: Olímpico Universitario UACH
Día: miércoles 2
Hora: 20:00

NÚMEROS DEL A-2022

POS	EQUIPO	JJ	JG	JE	JP	GF	GC	DIF	PTS
7	Chihuahua FC	10	6	3	1	17	6	11	21
2	CDyS Tampico Madero	10	8	2	0	30	13	17	30

Cafetaleros recibe a la UAZ

DE PODER A PO

11 goles en el A-2022 tiene Klinsman Calderón y en la Liguilla ya suma dos.

***La diferencia puede ser la presencia del campeón goleador Klinsman Calderón, pero los universitarios tienen varios hombres desequilibrantes**

Por José Luis Vargas

Los Cafetaleros de Chiapas reciben a los Tuzos de la Universidad Autónoma de Zacatecas, en un partido de pronóstico reservado dentro de las Semifinales de Ida de la Liga Premier, Serie A.

Cafetaleros llega a este compromiso con la moral en alto luego de que eliminó a La Piedad con un global de 4-1 y buscarán repetir frente a los Tuzos que echaron en los cuartos de final a los Aguacateros de Uruapan, también con un global idéntico.

Es un duelo que sacará chispas, porque las fuerzas lucen bastante niveladas y no tiene un favorito.

DER

EL DATO

Cafetaleros ha disputado hasta este momento cinco juegos de local con un balance de 4 victorias y solo una derrota, ésta en la jornada 1 frente a Pachuca.

TÉCNICOS

CAFETALEROS DE CHIAPAS
Miguel Ángel casanova

UA DE ZACATECAS
Rubén Hernández

EL DATO

Los Tuzos de la UAZ han hecho 5 visitas en este torneo, con un balance de tres victorias, un empate y una derrota.

VS

Estadio: Víctor Manuel Reyna
Día: miércoles 2
Hora: 20:00

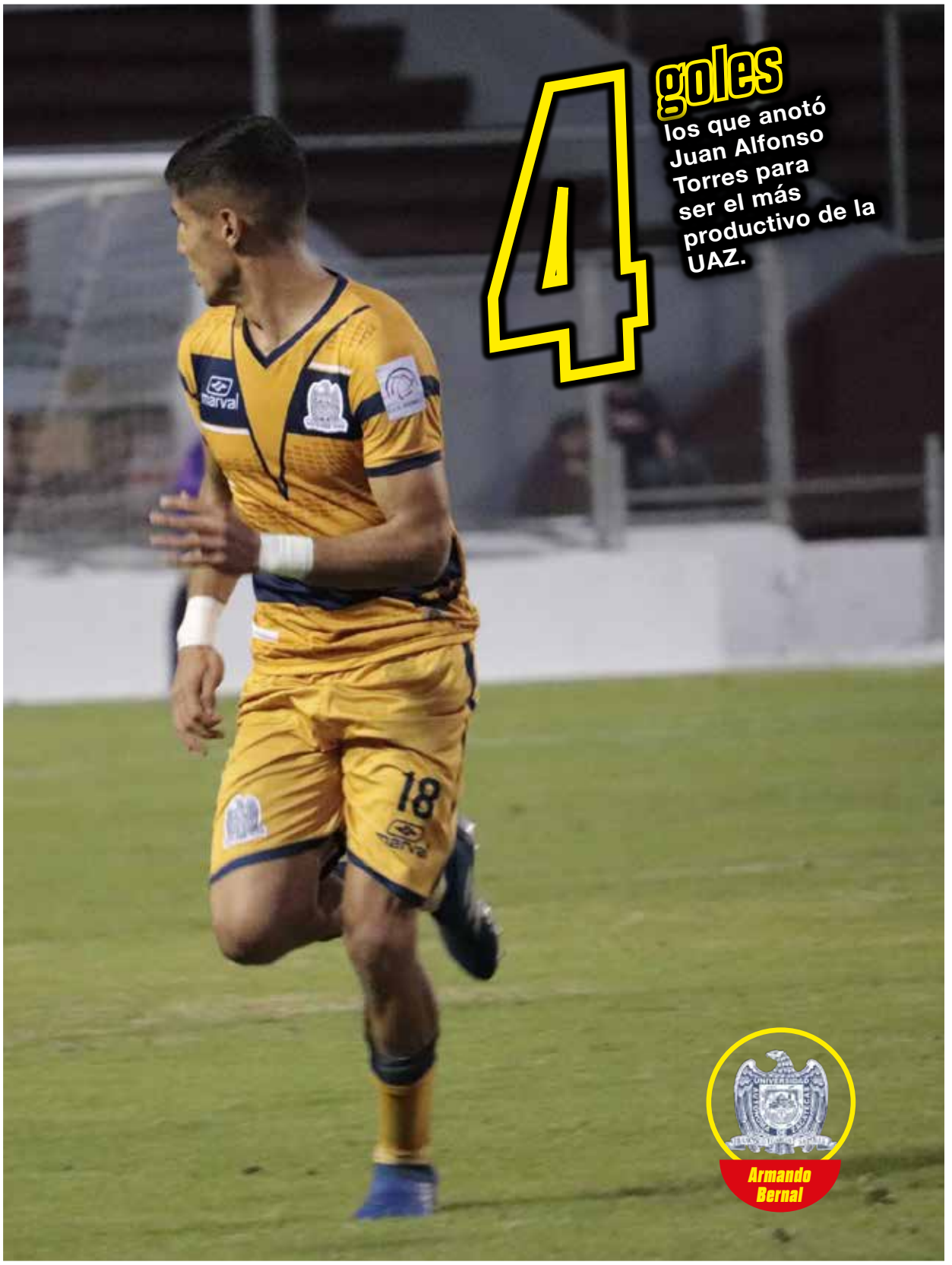

NÚMEROS DEL A-2022

POS	EQUIPO	JJ	JG	JE	JP	GF	GC	DIF	PTS
3	UA de Zacatecas	10	7	1	2	26	9	17	25
5	Cafetaleros de Chiapas	10	7	2	1	21	9	12	24

FIGURA DEL PARTIDO

Alan Francisco Ramos se ha convertido en el hombre diferente y hasta el momento es el goleador de la Liguilla con tres goles, pero más allá de su presencia en las porterías rivales la realidad es que su talento sobresale.

El CDyS Tampico Madero fue mejor de principio a fin para ganar en forma global 6-3.- Chihuahua su rival en la siguiente fase

Manuel Hernández/Colaborador
Fotos/Ingrid Guerrero
Fotografía

TAMPICO, TAMAULIPAS.- Con la ventaja que sacó en la ida y con un fútbol más agresivo como local la escuadra del Club Deportivo y Social Tampico Madero logró quedarse con el boleto a semifinales al dejar en el camino a Sporting Canamy por 3-1 con global de 6-3 dentro de la fiesta grande de la Liga Premier Serie A.

Los goles fueron obra de David Oteo, Fredy Miranda y Alan Ramos para los celestes y por parte de los visitantes anotó Pablo Guzmán.

PRIMER TIEMPO

Ante un recibimiento lleno de pirotecnia y ambiente al máximo por parte de los aficiónalas a la Jaiba Brava fue como el cotejo dio inicio y eso fue un envión para los celestes que buscaron el marco rival desde el silbatazo.

Y fue al minuto 8 cuando nace una excelente jugada rápida y con profundidad al ataque, José Ramos hizo magia con el balón para dejar a su compañero con pase frente al marco, David Oteo solo llegó para cruzar el disparo y meter la meta al fondo de las redes para el 1-0.

Pero los visitantes iban a llegar a zona de peligro en pelota parada y en un servicio de esquina aprovecharon al minuto 35 para empatar el duelo con certero cabezazo de Pablo Guzmán para el 1-1.

Pero la sacudida fue rápida para la Jaiba Brava, ya que dos minutos después al 37 en jugada de pizarrón, de las que se enseñan en la semana, mandan centro certero para el colombiano Fredy Miranda quien sin pensarlo le pegó de volea y en el camino se topa con in desvío que ya nada pudo hacer el cancerbero visitante para poner el 2-1.

Ya está en Semifinales 3-1 a Sporting Canamy

LA JAIBA BRAVA SIGUE... INTRATABLE

Pizza
Deprizza
TAMAULI

SEGUNDO TIEMPO

Para la parte complementaria las cosas se emparejaron y empezaron a realizarse varios cambios por ambos equipos, eso permitió tener un juego muy peleado en el medio campo con pocas opciones de claridad en el marco rival.

Y fue hasta el 84 cuando de nuevo, el hombre de la liguilla para los celestes, Alan Ramos con potente disparo de larga distancia metería el 3-1 definitivo y quedarse con el boleto a semifinales.

EL RIVAL

El Club Deportivo y Social Tampico Madero ya tiene rival en semifinales y se trata de Chihuahua Fútbol Club que dejó en el camino a Los Cabos United.

alineación

CD Y SOCIAL TAMPICO MADERO		SPORTING CANAMY
18 Marco Aurelio Millán		1 Héctor Daniel López
3 Luis Alfonso Solorio		2 Alfredo Delgado
4 Anwar Habib Hernández		4 Pablo Guzmán
21 David Josué Oteo		12 Gustavo Ángel Hernández
24 Jesús Alfredo Hernández		6 Sergio González
6 Jesús Alejandro Moreno		7 José de Jesús Lino
8 Benjamín Alfredo Muñoz		14 Hugo Rodríguez
33 José Abel Ramos		18 Iratzy Manuel Domínguez
9 Jhon Fredy Miranda		19 Dairo De Jesús Berrio
10 Alan Francisco Ramos		24 Alan Roberto Flores
26 Alberto García		8 Bryan Silva

3 1

6 GLOBAL 3

Árbitro: Enrique Augusto Ramírez
Asistentes: José Alfredo Jaramillo y Mauro Arturo Chaltel

AMONESTADOS
CD Y SOCIAL TAMPICO MADERO
Alan Francisco Ramos 85'

SPORTING CANAMY
Pablo Guzmán 3'
José de Jesús Lino 39'
Gustavo Ángel Hernández 59'

EXPULSADOS
No hubo

CAMBIOS
Luis Fernando Aquino por García 69'
José Francisco Vázquez por Miranda 69'
Josué Aldahir Hernández por Solorio 74'
Omar Vidaña por Ramos 88'
Jesús David Vázquez por Moreno 88'

CAMBIOS
Nicolás Ankia por Domínguez 45'
Erick Madrigal por Flores 59'
Kevin Saúl Herrera por Guzmán 66'
Edwin Jair Mendoza por Lino 66'

LOS GOLES

Minuto 8. 1-0.- David Josué Oteo. Jugada que inicia Benjamín Lozano tras el pase a Abel Ramos a las espaldas de la defensa visitante. Por el costado izquierdo aparece David Otro y frente al cancerbero rival Daniel López, cruza su tiro de derecha.

Minuto 35. 1-1.- Pablo Guzmán. En un tiro de esquina, el capitán Pablo Guzmán se levanta dentro del área local y de cabeza empata el partido.

Minuto 37. 2-1.- Jhon Fredy Miranda. Tiro de esquina, el colombiano Jhon Fredy Miranda le pega de aire y tras el desvió el balón se incrustó en el poste derecho

Minuto 84. 3-1.- Alan Francisco Ramos saca un disparo de pierna izquierda que se va hasta el fondo de la red.

La UAZ 3-1 (4-1 globa) elimina a Aguacateros CD Uruapan

POR SEGUNDA OCASIÓN VA A SEMIFINALES

Un partido de buen futbol y hasta con dosis de fortuna, los zacatecanos avanzan

ZACATECAS, ZACATECAS.- Los Tuzos de la Universidad Autónoma de Zacatecas (UAZ) golearon 3-0 a los Aguacateros de Uruapan en la vuelta de los cuartos de final del Torneo Apertura 2022 de la Liga Premier. El marcador global fue de 4-1 a favor del conjunto universitario.

Los dirigidos por Rubén Hernández atacaron el marco contrario desde el primer minuto, Armando Bernal remató y el balón recorrió las redes por la parte de afuera, fue el primer aviso y al minuto 21 cayó el primer gol.

Denilson Villa atacó por izquierda, se sacó un truco de magia y mandó el balón al ángulo en una jugada en donde el esférico tomó un extraño giro y se acomodó en las redes.

En los siguientes minutos Denilson Villa, Sergio Flores y Jared Torres desperdiciaron tres jugadas claras de gol, por lo que el marcador al medio tiempo indicaba 1-0 (2-1 en el global, en la ida empataron 1-1).

En el mejor momento de los Aguacateros Sergio Flores mandó un centro que convirtió en gol Carlos García para el 2-0 parcial y 3-1 en el global.

EXPULSADO

Poco después Luis Ángel Rosales de Aguacateros perdió la cabeza y se fue expulsado, situación que prácticamente dejó a su equipo sin posibilidades de remontar el partido.

Fue Emiliano Ruvalcaba quien cerró la goleada de 3-0 (4-1 en el global) y el pase a semifinales al mandar el balón nuevamente al fondo de la portería.

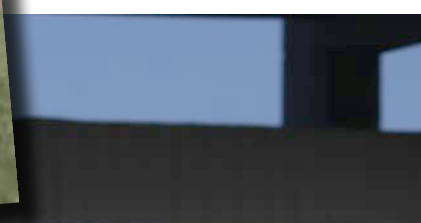

EL DATO

Los Tuzos escriben un nuevo capítulo histórico en la categoría, pues es la segunda ocasión que avanzan a las semifinales de la Liga Premier, en la anterior hazaña el cuadro de la UAZ llegó a disputar la gran final de ascenso ante los Loros de Colima, en esa edición se perdió el título con marcador de 3-2, eso ocurrió en el 2019.

CONTRA CAFETALEROS

La UAZ se medirá a Cafetaleros de Chiapas en la Fase de Semifinales, un duelo parejo donde cualquiera puede ganar.

“ERA UN CENTRO, PERO...”

Denilson Villa, jugador de los Tuzos de la Universidad Autónoma de Zacatecas, habló del gol que hizo en la victoria 3-0 sobre Aguacateros que les dio el pase a las semifinales de la Liga Premier con un global de 4-1 y reconoció que su envío era un centro, pero acabó en las redes.

“Intenté el centro, pero finalmente el balón se metió. Fue centro, fue centro y ya cuando vi que entró, pues a festejarlo… gol es gol”

Dijo que ya le había hecho su hijo un dibujito de que iba a meter un gol al ángulo y se dio: “ahora me dijo que iba a meter otro igual y sin pensarlo, salió. Se lo dedico a todo el barrio de San Antonio, a mi familia, a mi esposa que está esperando otro hijo y a mí Nico Villa (su pequeño hijo)”.

El jugador expuso que ya están en semifinales y es lo mejor. “Lo venimos trabajando, tenemos otros encuentros y hay que seguir preparándonos para lo que viene. Nosotros queremos llegar hasta la final y ser campeones. Vamos a ir paso a paso y es un gusto que la gente venga a apoyarnos, vamos a dejar todo en la cancha y arriba la UAZ”.

U.A. ZACATECAS	3	0	AGUACATEROS CD URUAPAN

(Global 4-1)
Estadio: Carlos Vega Villalba
ÁRBITRO: Jorge Carlos Ortiz
ASISTENTES: Alejandro de Jesús Martín del Campo y Raúl Picazo

AMONESTADOS

U.A. ZACATECAS	AGUACATEROS CD URUAPAN
Rivaldo Godínez (43’)	Ibrahima Mbaye (45’), Francisco Macías (55’) y Cristhian Urbina (86’).

EXPULSADOS

U.A. ZACATECAS	AGUACATEROS CD URUAPAN
NO HUBO	NO HUBO

U.A. ZACATECAS	AGUACATEROS CD URUAPAN
1 Rodrigo Alexander Ortega	1 Federico Rocha
3 César Alejandro Hinojosa	2 Uriem Castrejón
13 Jovani Ascención Sandoval	3 José Luis Carrillo
21 Aldo Jair Aguilar	5 Cristóbal Aguilera
23 Carlos Fernando García	19 Luis Ángel Rosales
7 José Alejandro Pinedo	4 Eduardo Alfredo Quiroz
8 Sergio Ricardo Flores	6 José Sacramento León
10 Denilson Aldair Villa	8 Francisco Salvador Flores
17 Juan Alfonso Torres	13 Carlos Carrillo
18 Jared Alexis Torres	17 Javier López
28 Armando Bernal	9 José Alonso Flores
CAMBIOS	**CAMBIOS**
Emiliano Ruvalcaba por Torres 61'	César Alejandro Quiroz por Carrillo 28'
José Guillermo Raudales por Bernal 76'	Daniel Valencia por Quiroz 70'
José Miguel Félix por Pinedo 76'	Juan Carlos Peña por Carrillo 87'
Mario César Goytia por Flores 76'	Carlos Eleuterio Palma por León 87'
Luis Ángel Maldonado por Villa 83'	

GOLES

Minuto 20. 1-0.- Denilson Villa atacó por izquierda, se sacó un truco de magia y mandó el balón al ángulo superior izquierdo del portero quien sólo vio como entraba el balón en su portería.

Minuto 62. 2-0.- Carlos Fernando García. Centro de Sergio Flores desde el sector izquierdo que convirtió en gol Carlos García tras su remate de cabeza que primero le bota al portero y se mete casi en el ángulo superior derecho.

Minuto 3-0. 91'.- Emiliano Ruvalcaba, Mandó el balón nuevamente al fondo de la portería.

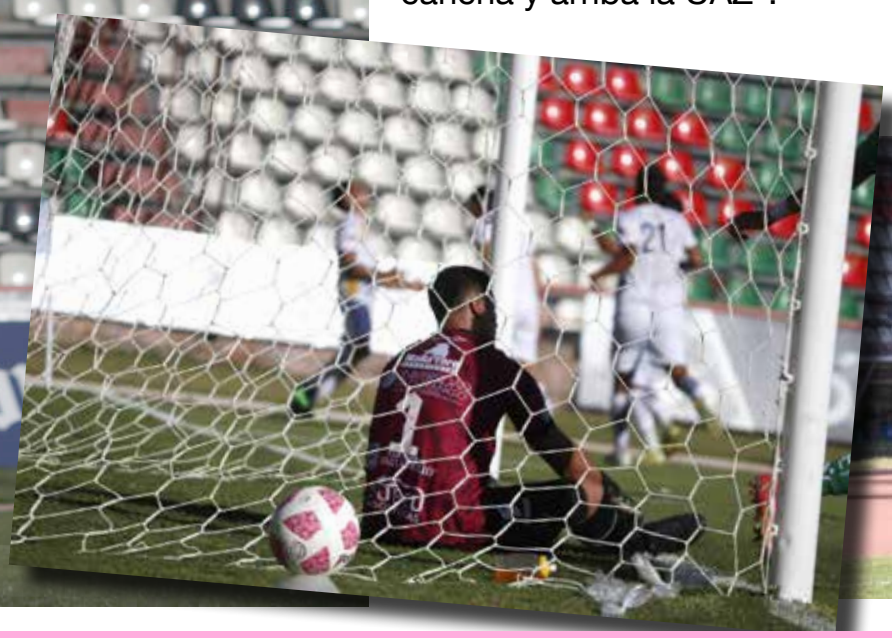

Pese a perder 1-2 con Los Cabos United que se quedaron en el camino

CHIHUAHUA FC A 'SEMIS'

El marcador global 2-3 a favor de los del Norte y ahora se verán las caras frente a Tampico Madero

STAFF: LP/MAGAZINE

LOS CABOS, BCS.- Los Cabos United peleó a más no poder por alcanzar la zona de Semifinales y pese a ganar por 2-1 en el partido de Vuelta de los Cuartos de Final, el marcador global fue para Chihuahua FC por 2-3 y con eso, dicho conjunto pasa a la siguiente ronda.

Dolorosa eliminación para el plantel sudcaliforniano porque por ser el anfitrión se esperaba que hiciera los goles (muy temprano) para empatar en el global, pero despertó muy tarde y esto a final de cuentas le costó quedarse en la orilla.

En tanto que el conjunto chihuahuense sufrió en la recta final máxime cuando su enemigo hizo los dos goles, pero alzó los brazos tras alcanzar el pase a la siguiente ronda donde ahora se verá las caras con el Tampico Madero que terminó como líder de la justa.

MUCHA ADRENALINA

En cuanto al primer tiempo, resultó interesante ya que los dos equipos ofrecieron jugadas ofensivas y quien se veía más obligado a buscar el gol era el plantel anfitrión, pero la zaga del visitante no se lo permitió del todo.

Al minuto 3, los pupilos del técnico Diego López atacaron por el sector derecho donde Zaim Ortiz dio pase al colombiano Yesith Martínez y como le

alineación

LOS CABOS UNITED		CHIHUAHUA FC
1 Jiménez Orozco Juan		1 Galindo de la Rosa Carlos
2 Lomelí Berumen Ronaldo		2 García Sandoval Andy
4 Cruz Cortez Jorge		3 Castañeda León Said
6 Enciso Cruz Roberto		4 Chávez Leonardo
17 González Sergio		5 Ortiz González Zaim
7 Chávez Cruz Brandon		10 Ruiz Romero César
11 Andrade Pereira Andrey		14 Martínez Yesith
23 Gómez Figueroa Héctor		30 Cantú Padilla José
29 Solís Madrigal José		7 Escobedo Gerardo
9 Suárez Vargas Aldo		11 Gama García Diego
10 Argumedo Villegas Víctor		29 Coronel Benítez José

2 - 1

Árbitro: López Sánchez Mauricio Eleazar
Asistentes: Aldrete Jiménez Carlos Antonio y Quintero Molina Jorge Abel

AMONESTADOS
Los Cabos United: Argumedo Villegas Víctor (50') y Jiménez Orozco Jorge (98').

Chihuahua FC: Chávez Galindo Leonardo (7'), Cantú Padilla José (79') y García Sandoval Andy (95').

EXPULSIONES
Los Cabos United: Cruz Cortez Jorge (95').

CAMBIOS
49 Soto Cisneros Giovanni por Chávez 57'
14 Jiménez Orozco Jorge por Solís 77'
18 Cruz Martínez Axel por Lomelí 86'

CAMBIOS
37 Sartiaguin Godoy Brandon por Chávez 24'
24 Rodríguez Aguilera Sergio por Gama 68'
26 López Portillo Zuarth por Ortiz 68'
18 Juárez Huerta Alexis por Martínez 68'
17 Morales Castro Omar por Cantú 81'

llegó la pelota, la prendió, pero esta se fue a un lado de la cabaña resguardada por Juan Pablo Jiménez.
La respuesta del cuadro local se dio a los 5 minutos y para ello, Víctor Argumedo centró y luego de que la pelota fuera rebotada por un defensa, Andrey Andrade remató con la cabeza y el balón pasó cerca de la cabaña enemiga.
El partido seguía intenso y esta vez, a los 12 minutos, nuevamente Zaim Ortiz se iba al frente, tiró a gol y el arquero Jiménez a tiempo desvío el viaje del esférico.
Más tarde, es decir a los 34', el cancerbero Jiménez se vistió de héroe al volar y a una mano rechazar la pelota que iba con 'olfato' de gol, tras un remate con la testa del defensa Said Castañeda.
Así que la primera parte llegaba a su fin y los dos equipos se iban a los vestidores con un 0-0, pero el tiempo ya estaba más en contra de los sudcalifornianos.

TARDÍO DESPERTAR

En el segundo tiempo Los Cabos United lograron hacer el primer gol a través de Andrey Andrade, pero Chihuahua encontró el 1-1 con gol de Alexis Juárez. Un gol que le bajó los brazos a los locales, aunque ya al final metieron el 2-1 en una jugada de penal que hizo efectivo Jorge Jiménez.

CONTRA CDyS TAMPICO MADERO

Chihuahua en la Fase de Semifinales enfrentará a CDyS Tampico Madero en una verdadera prueba de fuego para los dos equipos.

SEGUNDO TIEMPO
Para la parte complementaria las cosas se emparejaron y empezaron a realizarse varios cambios por ambos equipos, eso permitió tener un juego muy peleado en el medio campo con pocas opciones de claridad en el marco rival.
Y fue hasta el 84 cuando de nuevo, el hombre de la liguilla para los celestes, Alan Ramos con potente disparo de larga distancia metería el 3-1 definitivo y quedarse con el boleto a semifinales.

5 AMONESTADOS, tres para los visitantes, dos para los de casa.

EL RIVAL
El Club Deportivo y Social Tampico Madero ya tiene rival en semifinales y se trata de Chihuahua Fútbol Club que dejó en el camino a Los Cabos United.

FIGURA DEL PARTIDO

El defensa Alexis Juárez (#18) fue el talismán para el plantel chihuahuense porque al entrar de cambio (68'), hizo el gol del empate (1-1) a los 87 minutos y su tanto fue clave para darle a su equipo el pase porque el marcador global fue de 2-3 ante Los Cabos.

LOS GOLES

1-0.- Minuto 69. Andrade Pereira Andrey se perfiló frente al arquero Carlos Galindo a quién por fin fusiló para abrir el marcador.
1-1.- Minuto 87. Juárez Huerta Alexis por el sector izquierdo se suma al ataque, recibe en los linderos del área y cruza su disparo para vencer al arquero de Los Cabos.
2-1.- Minuto 90. Jiménez Orozco Jorge anota de penal, tras una falta de Esteban Portillo sobre Aldo Suárez.

3 GOLES registrados en el juego de Vuelta.

EL DATO

Los Cabos United terminó el duelo con un hombre menos por la expulsión de Jorge Cruz (95') tras una jugada antiprofesional sobre un enemigo.

1 EXPULSADO y fue para el plantel local.

Gana 3-1 a Reboceros de la Piedad y califica a semifinales

CAFETALEROS DICE PRESENTE

En forma por demás categórica, el cuadro de Chiapas avanza y ahora enfrentará a la UAZ

TUXTLA GUTIÉRREZ, CHIAPAS.- Cafetaleros de Chiapas jugará las semifinales del Apertura 2022 de la Liga Premier, tras imponerse en el juego de Vuelta 3-1 a Reboceros de La Piedad para un 4-1 global y así avanzar a la siguiente ronda de la Liguilla.

Bastaron 24 minutos para que Cafetaleros materializara la superioridad inicial, tras una jugada individual del Klinsman Calderón, que fue derribado en el área y se marcó penal, el mismo colombiano cobró cruzado engañando al portero para abrir el marcador.

Se armó una buena jugada por derecha, que arrancó Meneses para centrar, el balón no encontró quien pudiera ponerla en la red y cuando al fin alguien lo hizo, la pelota se desvió para quedar en los pies el Luis Alonzo, que se había agregado al ataque y el defensor definió como nueve para poner el 2-0 al 33. Así con la victoria parcial se fueron al descanso.

EL COMPLEMENTO

Aunque se pudo complicar el resultado, al 60 se marcó un penal para el visitante, tras una jugada quisquillosa en la que se señaló una carga por la espalda de

Pedro Hermida, con lo que descontó Reboceros pensando en alcanzar la igualada en el juego y después en el global, aunque no era tarea sencilla.

Roberto Carlos Meneses se anticipó a la jugada cuando la defensa visitante esperaba salir con el balón limpio desde el fondo, ya en la recta final del partido, para cederle a Klinsman el balón y el colombiano fue a una dividida, ganó y se quedó frente al portero, a quien venció de nueva cuenta para poner cartones definitivos, 3-1 que completaba el trámite, que arrancó con triunfo por la mínima en La Piedad y que completó en casa.

LESIONADO

No podía faltar el negrito en el arroz y en una jugada fortuita, el chiapaneco Rodrigo Guillén saldría lesionado tras un duro choque con el portero rival, de pronóstico reservado pendiente de la evolución del

FIGURA DEL PARTIDO Sin duda Klinsman Calderón fue la figura del partido, el colombiano y líder goleador del A-2022 hizo un par de goles que marcaron la diferencia.

jugador en las próximas horas.

Fue tal vez por eso que el técnico también decidió hacer algunos cambios y sacar a Gabriel Báez, su otro defensa central para evitar otro desaguisado.

CONTRA LA UAZ

Ya en la Fase de Semifinales, Cafetaleros de Chiapas enfrentará a la Universidad Autónoma de Zacatecas en un duelo inédito porque los zacatecanos participaron en el Grupo 1.

CAFETALEROS CHIAPAS 3 | 1 CLUB DE FUTBOL LA PIEDAD REBOCEROS

(Global 4-1)
Estadio: Víctor Manuel Reyna
ÁRBITRO: Jesús Enrique Herrera
ASISTENTES: Brandon Jesús Flores y Gabriel Alberto Silva

AMONESTADOS

Simón Steven Almeida 28' Roberto Carlos Meneses 75'	Pablo Villar 26' Luis David Castillo 40' Alberto Carlos Hernández 62' Abraham Isaac Vázquez 67' Raúl Alfredo Beltrán 68' Diego Rea 92'

EXPULSADOS

NO HUBO	NO HUBO

CAFETALEROS DE CHIAPAS	REBOCEROS DE LA PIEDAD
25 Esteban Lecourtois	25 Pablo Villa
5 Gabriel Báez	4 Alexis Abel García
14 Luis Guillermo Alonso	12 Raúl Alfredo Beltrán
16 Pedro Alejandro Hermida	2 Joseph Johann Domínguez
6 José Rodrigo Guillén	8 Cristian Alejandro Ortega
7 Alan Jesús Acosta	13 Luis David Castillo
10 Federico Ferreira	17 Jesús Salvador De Lucio
11 Simón Steven Almeida	23 Jovanni Antonio Huerta
17 Roberto Carlos Meneses	39 Alberto Carlos Hernández
26 Jonatan Becerril	9 Abraham Isaac Vázquez
9 Klinsman Alejandro Calderón	14 Francisco Javier Medina
CAMBIOS	**CAMBIOS**
Martín Alexander Abundiz por Ferreira 45'	Leonel Enríquez por Huerta 35'
Eduardo García por Acosta 45'	Diego Rea por Castillo 49'
Jacob Eduardo Morales por Steven 71'	
Manuel Alejandro Sibaja por Guillén 71'	
Elmer Antonio Morales por Báez 78'	

GOLES

Minuto 25. 1-0. Klinsman Alejandro Calderón. Jesús de Lucio cometió un grave error al perder el balón en la media cancha, Klinsman Calderón aprovechó para hacerse del balón, condujo hasta el área chica y allí recibió una falta por parte del arquero rival, marcándose penal. La pena máxima fue cobrada por el delantero colombiano convirtiendo el primer gol del partido.

Minuto 32. 2-0. Luis Guillermo Alonso. Disparo de Becerril, el balón rebotó entre defensas de La Piedad, terminando entre los pies de Luis Alonso a quien sólo le quedó definir de cara a portería.

Minuto 61. 2-1. Pablo Villar. El arquero de Reboceros, Pablo Villar cobró el penal que hizo efectivo para acortar la distancia.

Minuto 85'. 3-1, Klinsman Alejandro Calderón. Roberto Meneses robó el balón en medio cancha y tiró el pase con ventaja hacia Klinsman Calderón quien se acercó a la portería rival y anotó el tercer gol para los chiapanecos.

Derrotó a Lobos ULMX por 4-2, global 8-3

PACHUCA A

Ahora los Tuzos disputarán el título de filiales del Apertura 2022 de la Liga Premier frente a Cimarrones de Sonora

CARLOS GARCÍA VARELA
FOTOS: VÍCTOR HERRERA/ ENVIADOS

PACHUCA, Hgo.- Pachuca se limitó a sellar oficialmente su pase a la Final de filiales de la Liga Premier, tras derrotar 4-2 y con global de 8-3 a Lobos ULMX y de esta forma quedar listo para pelear el título del Apertura 2022 ante Cimarrones de Sonora.

Así que el club hidalguense, que está de manteles largos luego de que el primer equipo conquistara el campeonato de la Liga MX tras vencer al Toluca, ahora quiere ver campeonar a su joven camada.

Los jóvenes Tuzos hicieron su ‘chamba’ a lo largo del juego de Vuelta, sin perder la concentración ni el orden en sus filas, de ahí que los de Celaya lucharon en todo momento y aunque cayeron de cara al sol, hicieron los goles, dejando una derrota más decorosa.

LA FINAL

FIGURA DEL PARTIDO Owen de Jesús González (#110) y Sergio Gámez (#107) fueron los verdugos de los Lobos al clavarles dos ‘tiros’ cada uno; fueron piezas claves y con ello Pachuca tiene poder ofensivo en la Final.

CAMINO A LA VICTORIA

Los Tuzos se adelantaron rápidamente en el marcador, es decir a los 3 minutos, la ofensiva local hizo de las suyas ante la complacencia de la zaga visitante y para ello, Owen de Jesús por espuelas se fue por centro del campo y dejando atrás a sus marcadores y teniendo enfrente al portero Javier Acuña, sacó fogonazo para poner la pelota en el fondo de las redes.

Con la ventaja, los hidalguenses poco a poco tocaron más a modo el esférico, y Lobos ULMX se defendía ante el asedio de su contrincante.

La poca presión que ejerció la ‘jauría’ lo hizo pasados los quince minutos, pero se topaban con una muralla que de inmediato cortaba el ataque.

CERO Y VAN... DOS

Pachuca hacía lo suyo, sin emplearse a fondo, guardando gas y a los 21 minutos, nuevamente Owen de Jesús González hizo de las suyas por el prado derecho; se escapó por velocidad tras dejar atrás a su rival, jaló del gatillo casi a ras de pasto y con tiro cruzado puso el balón en las redes.

APOYO TUZO A LIRA

El plantel Tuzo se solidarizó con su compañero Almir Lira, quien salió con una severa lesión en el duelo de Ida, por lo cual, en la foto del recuerdo mostraron una pancarta en señal de apoyo.

LOBOS HIZO UN PAR

El segundo rollo fue más pausado por los de casa que, aunque buscaron el tercer tanto, y este cayó a los 60 minutos, donde Sergio Gámez que entró por el lado derecho sacó un tiro cruzado y gol.

La reacción fue inmediata de los Lobos porque a los 61 minutos, respondió en el marcador con tanto de Christoper Vázquez en un potente disparo a media altura sin que nada que pudiera hacer el arquero tuzo, en error generado por la zaga local y el marcador era de 3-1.

Más adelante, Lobos ULMX fue más adelante y eso le dio la oportunidad de poner el marcador más decoroso con tanto de Isaí Apaseo que sacó un potente tiro a gol, esto a los 74 minutos para dejar el 3-2.

HIDRATACIÓN NECESARIA

A la hora del juego, el calor hizo de las suyas, azotó al máximo, de ahí que, a los 25 y 70 minutos, ambas escuadras se hidrataran y de paso cargar un poco la pila, tras el desgaste hecho.

6
GOLES
se marcaron en el juego.

1 TARJETA

amarilla se vio en el cotejo y fue para Lobos.

LA PUNTILLA

Ya el tiro de gracia lo dio Sergio Gámez que fue un hombre peligroso para el enemigo, se despachó con su segundo gol; entró por el lado izquierdo y ante la salida del portero, se limitó a perforarlo para el 4-2.

PACHUCA	4	2	LOBOS ULMX

Estadio: Hidalgo
Árbitro: Rosario Cárdenas Morales
Asistentes: Luis Zamora López y Mario Barrera Sánchez

AMONESTADOS	
NO HUBO	Escoto Alan (35’).

EXPULSADOS	
NO HUBO	NO HUBO

PACHUCA	LOBOS ULMX
81 Rodas Carlos	117 Acuña Francisco
92 López René	83 Escoto Alan
93 Martínez Pedro	84 Apaseo Isaí
96 Escobedo Esteban	88 Sánchez Diego
98 Bautista Alan	93 Sosa Alan
99 Aguayo Sergio	94 Pineda Brian
103 Medellín Sebastián	97 Vázquez Christoper
107 Gámez Sergio	100 López Luis
110 González Owen de Jesús	119 González Miguel
183 Berlanga Jorge	122 García Sergio
192 Gámez Jonathan	141 Ledezma Giovanni

CAMBIOS	CAMBIOS
106 Quezada Emmanuel por Bautista 45’	112 García Tito por Sánchez 29’
101 Navarro Josué por López 45’	105 Brayan Moctezuma por Pineda 45’
108 Jiménez Either por González 45’	127 Baeza Jesús por López 66’
193 Aranda Juan por Martínez 65’	129 Gómez Daniel por Sosa 66’
95 Hernández Sergio por Aguayo 65’	

GOLES

1-0.- Minuto 3. Una descolgada por el centro ante la parsimonia de la zaga visitante y Owen de Jesús tiró de frente ante la salida del arquero Francisco Acuña.

2-0.- Minuto 21. El segundo tanto fue prácticamente una copia del primero, es decir, Owen de Jesús González se escapó por velocidad y dejando atrás a su rival, tiró casi a ras de pasto cruzado para poner el balón en las redes.

3-0.- Minuto 60. Pachuca hizo el tercero por medio de Sergio Gámez que al entrar por el lado derecho se internó lo más que pudo para luego sacar un tiro cruzado a gol

3-1.- Minuto 61. La manada respondió en el marcador con tanto de Christoper Vázquez en un potente disparo a media altura sin que nada que pudiera hacer el arquero tuzo.

3-2.- Minuto 74. Lobos ULMX fue más adelante y pudo hacer un marcador más decoroso con tanto de Isaí Apaseo que sacó un potente tiro a gol.

4-2.- Minuto 83. Sergio Gámez que fue un hombre peligroso para el enemigo, se despachó con su segundo gol; entró por el lado izquierdo y ante la salida del portero, se limitó a cruzar su tiro para gol.

A pesar de perder 2-0
frente a Leones Negros

CIMARRONES, FINALISTA

El 3-0 del primer partido fue suficiente, aunque la derrota genera dudas para el duelo contra Pachuca

HERMOSILLO, SONORA.- Leones Negros fue al Estadio Héroe de Nacozari a jugarse la vida y lo hizo con honor, pues ganó 2-0 a Cimarrones de Sonora, sin embargo la derrota del primer partido 3-0 lo terminó por eliminar con un global de 3-2.

Partido de la Fase de Semifinales de la Liguilla de Filiales donde se pensó que sería cómodo para los locales resolver la llave, pero oh, sorpresa, los Leones Negros llegaron a jugar a tope y meter en problemas a los de Sonora, pero simple y sencillamente no les alcanzó.

Un primer tiempo con empate parcial

0-0, con pocas acciones de gol, donde la jugada más peligrosa la generaron los Cimarrones de Sonora, pero el zaguero de Leones Negros sacó el remate de cabeza en la línea de gol.

SEGUNDO TIEMPO

El complemento fue diferente, los visitantes salieron a jugarse todo por el todo, adelantaron líneas y el técnico Ahuizotl Sánchez realizó algunos movimientos que hicieron más rápido a su equipo.

Así al minuto 54, Ulises Meza Rangel metió el 0-1 al desviar un tiro de su compañero, le puso la cabeza para superar al portero.

Leones Negros insistió, pero fue hasta el minuto 80 cuando Jorge Erubiel Zazueta quien resolvió magistralmente dentro del área para meter el balón pegada al poste para el 0-2.

Pero eso fue todo porque Cimarrones de Sonora ya no arriesgo, recordó que ellos tenían la ventaja y decidieron cerrar el partido hasta el silbatazo final.

CIMARRONES	0	2	LEONES NEGROS

(Global 3-2)
Estadio: Héroe de Nacozari
ÁRBITRO: Rodrigo Ramos
ASISTENTES: Carlos Gerardo Ortiz y Karlo Geovanni Palmieres

AMONESTADOS

Salvador Manríquez 67' César Axel Villegas 83'	Aldo Jair Hernández 56'

EXPULSADOS

NO HUBO	NO HUBO

CIMARRONES DE SONORA

22 Marco Antonio Salazar
3 Salvador Manríquez
82 Abraham Reyes
88 Gerardo Jair Madrid
94 César Axel Villegas
85 Diego Hernández
86 Christian Fernando Martínez
89 Mario Gerardo Domínguez
93 Cristian Alejandro Ortiz
111 Pablo Elías Molina
100 Erick Francisco Solórzano

CAMBIOS

Samuel López por Hernández 58'
Jonathan Ernesto Osuna por Solórzano 68'
Marco Antonio Ruiz por Domínguez 68'
Antonio Michelle Martínez por Martínez 85'
Daniel Enríquez por Ortiz 85'

LEONES NEGROS

166 Efrén Emiliano López
95 Mario Alberto Arteaga
136 Salvador Alejandro Sánchez
161 Ulises Meza
84 Jesús Alfredo Leyva
85 Diego Guillermo Baltazar
91 Beline Toledo
97 Erick Jhael Ruiz
138 Giovanny Efrén Herrera
139 Bryan Alejandro Medina
90 Román Iñiguez

CAMBIOS

Aldo Jair Flores por Giovanny por Sánchez 50'
Jonathan Manuel Flores por Herrera 61'
Juan Pedro González por Medina 61'
Danilson Saaid Muñoz por Leyva 79'
Jorge Erubiel Zazueta por Iñiguez 79'

GOLES

Minuto 54. 0-1.- Jugada por el sector derecho donde el delantero de Leones Negros saca su tiro centro y dentro del área Ulises Meza la desvía para poner en el fondo de la red el balón.

Minuto 80. 0-2.- Jorge Erubiel Zazueta define de manera magistral dentro del área con disparo que entra pegado al poste izquierdo del portero de Cimarrones, luego de recibir e centro desde el lado izquierdo.

CONTRA PACHUCA

Cimarrones enfrentará a Pachuca en la Final de Filiales en un duelo donde los Tuzos llegan como favoritos después de eliminar en forma categórica a Lobos ULMX.

Cimarrones va por la sorpresa

PACHUCA LUCE MUY FU

***Los Tuzos llegan con números impresionante, mientras que los de Sonora no terminan por encontrar la regularidad**

Por José Luis Vargas

Los Cimarrones de Sonora reciben a los Tuzos del Pachuca, en la final de ida de filiales del torneo Apertura 2022 de la Liga Premier.

El equipo de Cimarrones llega esta instancia luego de vencer a Leones Negros con un marcador global de 3-2, en una serie en donde los sonorenses sudaron frío.

Pachuca por su lado se impuso a Lobos ULMX con un marcador de 4 goles a 1, el cual se dio desde el choque de ida y en la vuelta sobrellevó solamente las acciones para redondear la obra.

El favorito en esta final es el Pachuca, pero no puede confiarse porque los Cimarrones buscarán tomar la delantera con el apoyo de sus aficionados.

UERTE

EL DATO

Cimarrones tiene que mejorar y hacerse fuerte en casa, porque de 5 juegos qué celebró en su cancha, sólo ganó 2 y perdió 3.

TÉCNICOS

CIMARRONES DE SONORA
Antonio Serrato

PACHUCA
Andrés Chitiva

EL DATO

Los Tuzos del Pachuca son un visitante incómodo, puesto que de 6 visitas que han hecho en este torneo ganaron las mismas 6.

30 puntos cosechó el equipo de los Tuzos del Pachuca para terminar como líder general de la Liga Premier; mientras el cuadro de Cimarrones solamente sumó la mitad: 15 unidades.

Sergio Alejandro Gámez

VS

Estadio Héroe de Nacozari
Día: jueves 3 noviembre
Hora: 18:00 hora local

NÚMEROS DEL A-2022

POS	EQUIPO	JJ	JG	JE	JP	GF	GC	DIF	PTS
18	Cimarrones	10	4	2	4	15	21	-6	15
1	Pachuca	10	9	0	1	30	9	21	30

Pioneros goleó al CDF Zitácuaro; 3-0

CAMINANDO VA A SEMIFINALES

3 GOLES hubo en el juego.

Ahora en la siguiente ronda de la Liguilla en la Serie B, los caribeños se medirán ante Alebrijes de Oaxaca

STAFF: LP/MAGAZINE
FOTOS/FRANCISCO GÁLVEZ

CANCÚN, QUINTANA ROO.- Pioneros de Cancún se instaló en las Semifinales de la Serie B de este Apertura 2022 caminando, luego de golear en casa 3-0 a único duelo de Repechaje al Club Deportivo de Futbol Zitácuaro, por lo que ahora empezará a prepararse para medirse a los Alebrijes de Oaxaca.

Si bien es cierto que los caribeños golearon fácilmente a su enemigo, el marcador pudo haber sido más escandaloso, pero gracias a las oportunas intervenciones del arquero Jesús Rivera, sobre todo en el primer tiempo, fue que no sucedió esto.

Los anfitriones fueron 'amos y señores' del terreno de juego ya que Zitácuaro

jamás apareció en el partido fue desdibujado y desde el minuto 10, los de casa atacaron sin piedad, máxime que la zaga enemiga se lo permitió y una clara prueba fue que el minuto 14, el Campeón de goleo, Antonio López remató con la cabeza per el balón pegó en el poste.

Un minuto después, el mismo López mandó un tiro cruzado hacia gol y prácticamente de la raya la defensiva sacó el balón, evitando el primer gol.

FIGURA DEL PARTIDO Antonio López (#89) fue una pesadilla para el enemigo sobre todo en el primero tiempo y a los 16 minutos marcó el primer gol y con ello, su equipo se encaminó a la victoria final de 3-0.

2 AMONESTADOS

y los recibió el plantel visitante.

ABREN EL OSTIÓN

Pero tanto fue el 'cántaro al agua' que al minuto 15, vino el 1-0 y ahora sí, el zaguero López no perdonó tras una falla de la defensa y aunque le pegó al balón de forma machucada, este terminó en las redes enemigas.

Se esperaba que el Zitácuaro reaccionara que el técnico Mario Alberto Trejo moviera sus piezas y lo máximo que pudo hacer fue al minuto 36 en un disparo de Arturo Iniestra donde el portero con muchos trabajos detuvo la pelota.

Ya en la recta final de la primera parte, nuevamente el arquero Rivera se hizo presente en su marco, esta vez en un tiro potente de Emiliano Martínez y el cancerbero metió a tiempo los guantes para desviar la pelota.

EL APUNTE

Pioneros, que terminó en tercer lugar en la tabla general, se medirá a los Alebrijes de Oaxaca y el duelo de Ida será en el caribe y el de Vuelta en casa del plantel de Itsmo.

AMARRAN PASE

Para la segunda parte, Pioneros se fue con todo para amarrar el pase y a los 57 minutos cayó el 2-0 por parte de Emiliano Martínez, y esta vez el arquero Rivera falló al no medir bien la pelota la cual se le escapó de las manos, por lo que su enemigo simplemente la punteó a las redes.

Ya Zitácuaro estaba herido de muerte y a los 63 minutos flaqueó más porque fue expulsado su delantero Thomas Lee Seay y al quedarse con diez hombres y esto dio pauta para que los caribeños dieran la puntilla.

A los 66 minutos, Paul Rivas mandó un pase por alto y Daniel Carpio se tendió de 'palomita' para poner el esférico al fondo de la cabaña y así finiquitar el partido de 3-0.

1

EXPULSADO

y fue para el cuadro michoacano.

EL DATO

Zitácuaro terminó jugando 27 minutos con diez elementos luego de que Thomas Seay viera la roja por una entrada fuerte sobre un rival.

PIONEROS		ZITACUARO
3	0	

Estadio: Andrés Quintana Roo
Árbitro: Jiménez Morales Brian Jair
Asistentes: Zamora López Cristián y Padilla Pique Cristian

AMONESTADOS

NO HUBO	Iniestra Alatorre Arturo (36') y Yáñez Pérez Kevin (41').

EXPULSADOS

NO HUBO	Seay Sánchez Thomas Lee (62').

PIONEROS DE CANCÚN

81 Gómez Cámara Lusiel
85 Rivas Batún Paul
86 Nieto Álvarez Bryan
87 González Díaz José Daniel
89 López Zambada Antonio
91 Hernández Ruiz Édgar
93 Segura Martínez Iván
94 García Mata Horacio
95 Martínez Aquino Emiliano
90 Carpio Castillo Daniel
97 Alamilla Bello Yoshua

CAMBIOS

92 Tolosa Herrera Carlos por Alamilla (64')
84 Hernández Ocaña Jonatjan por Martínez (64')
103 Arellanes Canales Daniel por López (72')
108 Hernández García Andreé por Carpio (82')
107 Corona Rodríguez Ernesto por García (82')

CDF ZITÁCUARO

1 Rivera Banda Jesús
2 Rodríguez Morán Víctor
3 Yáñez Pérez Kevin
4 Ramírez Galindo Alfredo
52 Delgado Jaimes Rafael
6 Iglecias Juárez Yovany
10 Sánchez Avilés Juan
57 Ayala Barrera David
64 Iniestra Alatorre Arturo
9 Seay Sánchez Thomas
11 Rico Velardo Víctor

CAMBIOS

8 Ávila Partida Joao por Iniestra 45'
59 Bernal Sandoval René por Rico 45'
62 Colín Delgado José por Yáñez 64'
66 Garfias Jaramillo Norman por Sánchez 82'
5 Montiel Maldonado Diego por Ayala 82'

GOLES

1-0.- Minuto 15. López Zambada Antonio
2-0.- Minuto 57. Martínez Aquino Emiliano
3-0.- Minuto 66. Carpio Castillo Daniel

Alebrijes de Oaxaca 1-0 y está en semifinales

DEJA EN EL CAMI

Eliseo Toledo marcó el único tanto del partido.- Ahora contra Pioneros de Cancún

Oaxaca, Oaxaca.- En estas instancias y más cuando es un partido tan definitorio, con sólo 90 minutos para lograr el objetivo, las formas quizás no son tan importantes, como sí lo es el resultado.

Y así lo cumplió Alebrijes de Oaxaca, tras lograr su pase a las Semifinales del Torneo de Apertura 2022 de la Serie B al doblegar 1-0 a T'HO Mayas FC en el choque de Reclasificación celebrado en el templo del Instituto Tecnológico de Oaxaca.

Fue un partido típico de Liguilla, es decir, con buenas aproximaciones, con espectáculo en ambas porterías, pero siempre con la firme determinación de lograr y cuidar el resultado para encontrar la trascendencia.

Imposible demeritar el gran trabajo de los Mayas, que viajaron a la capital oaxaqueña con mucha personalidad, que buscaron e intentaron en todo momento hacer su futbol, y que al final se van con el reconocimiento de haber hecho un primer gran Torneo en la división.

EL GOL

A penas corría el minuto 12 de acción, cuando los Alebrijes encontraron el fondo de las redes, luego de una pelota a balón parado que terminó empujando el goleador Eliseo Toledo, cerrando perfectamente la pinza.

Dicen que el futbol no se gana por méritos, sino por goles, y ese 1-0 fue la gran

NO A T'HO MAYAS

alineación

ALEBRIJES DE OAXACA
160 Alexis Palacios
81 Adrián Vázquez
106 Gandhi Manzanares
107 Alfonso Pérez
127 Julián Zaragoza
82 Néstor Alonso Corona
98 Jorge Adán
110 Francisco Hurtado
90 Eliseo Toledo
96 Bryan Osiris García
99 Kevin Jared Loera

CAMBIOS
84 Rubén Chagoya por Manzanares (84')
162 Jason Fabio Pérez por Vázquez (89')

1 0

Árbitro: Héctor Morales
Asistentes: Emmanuel Martínez y Mario Hernández
Cuarto Árbitro: Adrián Jhonatan del Ángel

AMONESTADOS
Alebrijes de Oaxaca
No hubo

T'HO Mayas FC
Marco Diego Rincón (73')

EXPULSADOS
No hubo

T'HO MAYAS FC
35 Carlos Manuel Fuente
21 Jesús Enrique Méndez
29 Jesús Antonio Moreno
36 Aran Jael Calderón
5 Carlos Rodríguez
15 Guillermo José Durán
25 Emmanuel Perera
28 Fabricio Perera
9 José Saúl Ramírez
11 Marco Diego Rincón
17 Carlos González

CAMBIOS
32 Emiliano Blanco por Rodríguez (45')
12 Simón Alejandro Rodríguez por Lara (45')
2 Víctor Martínez por Durán (68')
18 Carlo Roberto Andrade por Calderón (68')

diferencia, porque T'HO Mayas nunca renunció, al contrario, fue sumamente peligroso, pegando balones en el travesaño, como así lo hizo Brian Herrera en el primer tiempo, pero no la metió.

AMARRADO EL SEGUNDO TIEMPO

La parte complementaria arrancó como se esperaba, con los dos Clubes intentando llegar con peligrosidad a portería, pero con un conjunto Maya mucho más intenso por evidentes razones, pues necesitaba empatar el marcador.

Sin embargo, hay que destacar la buena actuación del portero de Alebrijes, con buenas intervenciones y también de la defensa, que se amarró para evitar la caída de su meta.

Al final, Alebrijes sufrió de más, pero le salió para quedarse con el objetivo y estar en esas Semifinales que se les escaparon incluso desde la Fase Regular al dejar libre el liderato general.

ALEBRIJES CONTRA EL CARIBE

Después de lograr el pasaporte a Semifinales, Alebrijes de Oaxaca enfrentará en la antesala de la Final al conjunto de Pioneros de Cancún, cerrando en casa la llave por mejor posición en la tabla.

FIGURA DEL PARTIDO

Hay muchos méritos por repartir en las filas de Alebrijes de Oaxaca para lograr el pasaporte a las Semifinales de este Apertura 2022, pero sin duda las palmas se las llevó Eliseo Toledo, justo como autor del único gol que marcó la diferencia, además del gran esfuerzo que le imprimió en el terreno de juego.

LOS GOLES

Minuto 8. 1-0.- David Josué Oteo. Jugada que inicia Benjamín Lozano tras el pase a Abel Ramos a las espaldas de la defensa visitante. Por el costado izquierdo aparece David Otro y frente al cancerbero rival Daniel López, cruza su tiro de derecha.

Minuto 35. 1-1.- Pablo Guzmán. En un tiro de esquina, el capitán Pablo Guzmán se levanta dentro del área local y de cabeza empata el partido.

Minuto 37. 2-1.- Jhon Fredy Miranda. Tiro de esquina, el colombiano Jhon Fredy Miranda le pega de aire y tras el desvió el balón se incrustó en el poste derecho

Minuto 84. 3-1.- Alan Francisco Ramos saca un disparo de pierna izquierda que se va hasta el fondo de la red.

El portero de Monclova decisivo para eliminar a Chilpancingo

ORDAZ SALVA A

El partido se definió en penales, tras el empate 1-1 en los noventa minutos.- Ahora en Semifinales enfrentarán a Mazorqueros

Monclova, Coahuila.- La experiencia salió a flote en la Unidad Deportiva Nora Leticia Rocha y por eso Club Calor está instalado ya en las próximas Semifinales, de este Torneo de Apertura 2022 de la Serie B.

Porque los de Monclova definieron su pasaporte a la antesala de la Final desde los once pasaos, con mucha jerarquía ante un debutante en la categoría que se lo comieron por completo los nervios.

En tiempo regular Club Calor y Chilpancingo empataron 1-1, en este único partido de Reclasificación de la categoría, y todo se definió de manera inmediata desde los lanzamientos de tiros penales como lo marca el reglamento.

Y ahí quedó demostrando que Club Calor si sabe tirar desde el manchón del área y esa fue la gran diferencia, metió tres y los Avispones fallaron los tres de manera consecutiva.

Resultó increíble como Chilpancingo tiró la borda más de 90 minutos de esfuerzo y trabajo, por no saber cobrar penales, porque incluso en el tiempo regular tuvieron otro penal que de igual manera erraron.

PEGÓ PRIMERO LA VISITA

Las acciones del encuentro fueron extraordinarias, como lo amarrita el espectáculo porque fue un juego de ir y venir, me grandes emociones en ambas porterías, con dos Clubes con toda la ambición de buscar la portería rival.

A CLUB CALOR

Chilpancingo encontró una buena oportunidad al minuto 32 cuando se marcó un penal a su favor, pero Osvaldo Nava no pudo meterla al fondo de las redes, ante la buena atajada del portero Héctor Ordaz.
Sin embargo, antes de que terminara la primera mitad, justo al 45 apareció Alexander Arias dentro del área para empujar el esférico, luego de un recentro donde se durmió por completo la defensiva de Monclova.

alineación

CLUB CALOR
1 Héctor Adrián Ordaz
2 Axel Paul Díaz
3 Mario Alberto Zavala
4 Josué Abraham Arana
17 Carlos Humberto de Luna
23 Jesús Iván García
5 Jair Alejandro Martínez
8 Eduardo Jair Díaz
11 David Cortez
15 Luis Enrique Guevara
20 Joel Robinson

CAMBIOS
18 Ángel Abner Alberto Ramírez por Guevara (45')
10 Edgar Ríos por David Cortez (89')
13 Brandon Alan Martínez por Zavala (89')

1 1

Árbitro: Oscar Javier Ramírez
Asistentes: Ricardo Berumen y Cristian Alonso Ramírez
Cuarto Árbitro: Juan Francisco Sánchez

AMONESTADOS
Club Calor, Josué Abraham Arana (27')
Chilpancingo, Manuel Vargas (53') y Eduardo González (95')

EXPULSADOS, No hubo

CHILPANCINGO
22 Emmanuel Catalán
3 Axel Uriel Mata
4 Luis Arturo Toledo
14 Alexander Arias
23 Roberto Carlos Chávez
6 Eduardo González
8 Fernando Oliveros
10 Manuel Vargas
11 Ernesto Reyes
25 Pablo Miguel Nava
9 Osvaldo Nava

CAMBIOS
Francisco Rendón por Pablo Miguel Nava (74')

EMPATE CON GOLAZO

Club Calor se fue al descanso con muchas reflexiones tras estar abajo en el marcador, pero dispuesto a cambiar la historia para la parte complementaria.

Y es que no había forma de abrir la buena defensa que presentó Chilpancingo, salvo con un golazo.

Y así llegó, porque Ángel Ramírez, que entró de cambio, al minuto 51 sacó un zapatazo fuera del área para lograr el empate 1-1, que impresionó tanto, que hasta la luz se fue por algunos minutos.

LOS PENALES

Después del empate en tiempo corrido, vino la disputa de los penales, donde Club Calor demostró frialdad para cobrarlos, además de la inspiración del arquero Héctor Ordaz para convertirse en héroe.

Los anotadores del conjunto de Monclova desde los once pasos fueron Eduardo Díaz, Joel Robinson y Josué Arana. Los Avispones simplemente fallaron los tres seguidos.

VAN CONTRA EL LÍDER

La buena noticia para Club Calor es que están en Semifinales, la mala es que enfrentarán al líder general, a Mazorqueros FC en lo que será una gran prueba para regresar a una Final.

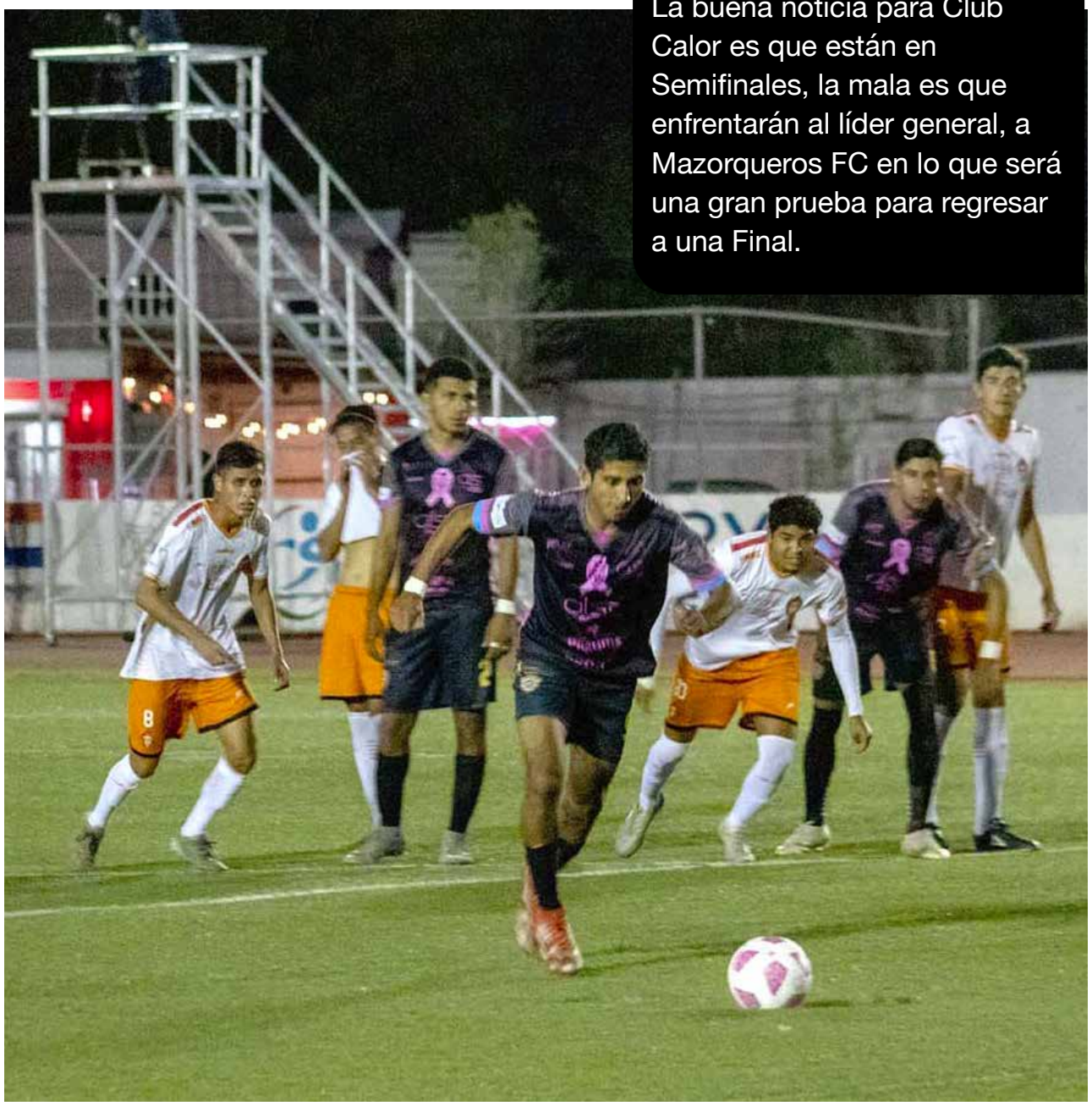

FIGURA DEL PARTIDO

Club Calor le debe mucho su portero para estar en Semifinales, el arquero Héctor Adrián Alexander Ordaz tuvo una actuación sobresaliente durante los 90 minutos, grandes intervenciones, pero en los penales, fue el gran héroe al atajar dos disparos y con eso estar del otro lado.

LOS GOLES

Minuto 45. 0-1. Alexander Arias recibió un pase sólo en el área chica, luego de un recentro para mandar el esférico al fondo de las redes.
Minuto 51. 1-0. Ángel Abner Alberto Arias entró de cambio parea el segundo tiempo, y en la primera pelota que tuvo fura del área sacó un tremendo disparo para vencer al portero visitante y lograr el del empate.

Pioneros de Cancún recibe a Alebrijes de Oaxaca

PRONÓSTICO RESER

***En el torneo regular, el equipo dirigido por Isaac Martínez ganó 3-0, pero ahora la situación es diferente**

Por Emmanuel Vargas Morales

Pioneros de Cancún demostró su poderío cuando enfrento a CD Futbol Zitácuaro en el partido de reclasificación al derrotarlo 3-0 sin mayor dificultad, y Alebrijes de Oaxaca hizo lo mismo al darle sentencia a T´HO Mayas FC por 1-0.

Ahora les tocará enfrentarse en la semifinal para definir qué club va a ser el que siga peleando por el título, y es que estos partidos serán de pronóstico reservado pues no hay mucha diferencia entre los equipos.

Para Alebrijes de Oaxaca será fundamental aprovechar el partido en su casa, pues es donde se hace más fuerte y donde al momento no ha perdido en todo el torneo regular. Caso similar es el que vive Pioneros pues a pesar de ser su primer torneo desplegó buen futbol y mantuvieron un balance en la defensiva y ofensiva.

Durante el torneo regular los dos equipos se vieron las caras y Alebrijes hizo valer su jerarquía al ganar 3-0 en su casa con goles de Néstor Corona quien hizo un doblete y Kevin Loera.

VADO

EL DATO

Alebrijes de Oaxaca obtuvo el segundo lugar en el torneo regular al hacer 23 puntos.

TÉCNICOS

ALEBRIJES DE OAXACA
Isaac Martínez

PIONEROS DE CANCÚN
Enrique Vela

EL DATO

Pioneros de Cancún solo perdió un partido como local en el torneo A-2022.

2
derrotas para Alebrijes de Oaxaca en el torneo regular.

5
victorias para Pioneros de Cancún en el A-2022.

11
goles recibidos para el equipo oaxaqueño en el torneo.

15
goles anotados en la campaña para el equipo cancunense.

VS

ESTADIO: Andrés Quintana Roo
DIA: miércoles 2
HORA: 19:00

Club Calor recibe a Mazorqueros FC

LE TOCA BAILAR CON LA M

***Los dos equipos se vieron las caras en la J9 con empate 0-0. Los de Monclova apuestan a su localía y su calidad de invictos**

Por Emmanuel Vargas Morales

Club Calor logro meterse a las semifinales de la Serie B al eliminar en tanda de penales a Chilpancingo, pero ahora tendrá que bailar con la más fea, pues se enfrenta al líder general como lo es Mazorqueros FC, por lo que deberán corregir errores si es que quieren llegar a la final.

El cuadro jalisciense hace su presentación en la liguilla de la Serie B en donde buscará demostrar por qué fue el mejor equipo en el torneo regular, con una defensiva demasiado sólida y un ataque que resulta efectivo en los momentos cruciales será difícil para eliminarlos.

El estar en semifinales todo puede pasar y es que ambas escuadras fueron de lo mejor en el torneo, los de Monclova no saben lo que es perder en todo el semestre y por Mazorqueros FC llega como favorito por el torneo realizado.

Durante el torneo regular los dos equipos se enfrentaron en la J9 con resultado de 0-0. Lo cual habla de lo parejo que es el duelo.

ÁS FEA

EL DATO

Mazorqueros FC llega después de tener una semana de descanso por quedar en el primer lugar de la tabla.

TÉCNICOS

CLUB CALOR
Víctor Morales

MAZORQUEROS FC
Benny Ferreyra

EL DATO

Club Calor sigue invicto en el torneo y llega después de un duro encuentro de reclasificación.

0
derrotas para Club Calor en el torneo.

1
juego empatado por parte de Mazorqueros FC en el A-2022.

1
victoria como local para Club Calor en el torneo.

4
partidos consecutivos para Mazorqueros FC sin conocer la derrota.

9
goles en contra para Club Calor.

VS

ESTADIO: DEPORTIVA NORA LETICIA ROCHA
HORA: 19:00
DIA: miércoles 2

Alan Santana #121

Comité Ejecutivo

José Vázquez Ávila
Presidente

Enrique Gallardo García
Secretario

José Luis Herrera Paredes
Tesorero

Pedro Velázquez Campos
Pro Secretario

Ignacio Orihuela Bárcenas
Pro Tesorero

Sergio Montaño Santos
Vocal

José Luis Vargas Espinosa
Director General
josevael@gmail.com

Carlos García Varela
Jefe de Información
carga29@hotmail.com

José Miguel Pérez
Coordinador de Diseño Gráfico
jomipesa40@gmail.com

Víctor Herrera
Luis Enrique Hernández
Fotógrafos

Colaboradores:
- Salvador Saldaña
- Jessica Licea
- Gerardo García
- Francisco Gálvez P.
- Antonio Miramontes
- Pedro Torres C.

Galerias de Fotos INSTAGRAM

Siguenos en Twitter @Magazine_lp

LigaPremierMagazine

LIGA PREMIER MAGAZINE

www.ligapremiermagazine.mx